

平成30年度決算に係る
主要な施策の成果報告書

(一般会計・特別会計)

東濃西部広域行政事務組合

地方自治法第292条において準用する第233条第5項の規定に基づき、平成30年度東濃西部広域行政事務組合一般会計及び特別会計歳入歳出決算の主要な施策の成果について、次のとおり報告します。

東濃西部広域行政事務組合

管理者 多治見市長 古川 雅典

本資料の数値は原則千円未満の端数を四捨五入で処理してありますが、各会計の合計にあわせて切上げ、切捨ての処理を行っているところがあります。

目 次

○東濃西部広域行政事務組合一般会計	1	○附属資料	
○東濃西部ふるさと活性化基金特別会計	3	・歳入歳出決算総括表	14
○東濃看護専門学校事業特別会計	5	・決算額の推移	15
○東濃西部少年センター事業特別会計	8	・各市負担金総括表	16
○東濃地域医師確保奨学資金等貸付事業特別会計	10	・基金に関する調書	17
○東濃西部看護師修学資金貸付事業特別会計	11	・基金状況及び運用実績	18
○東濃西部地域消費生活相談事業特別会計	12	・公債費に関する調書	19
		・規約・条例等の制定改廃状況	20
		・事業の状況等	
		・ 畜犬登録事務	21
		・ 東濃西部ふるさと活性化基金	23
		・ 東濃看護専門学校事業	25
		・ 東濃西部少年センター事業	30
		・ 東濃地域医師確保奨学資金等貸付事業	32
		・ 東濃西部看護師修学資金貸付事業	34
		・ 東濃西部地域消費生活相談事業	36

東濃西部広域行政事務組合一般会計

〈歳入〉

款	項	目	節	予算現額 (千円)	決算額 (千円)	主要な施策の成果及び実績
01 分担金及び 負担金	01 負担金	01 議会費及び 総務費	01 議会費及び 総務管理費	30,160	30,160	○一般経費負担金 多治見市[12,488,000円]・瑞浪市[8,232,000円]・土岐市[9,440,000円] 30,160千円
02 使用料及 び手数料	01 手数料	01 衛生手数料	01 保健衛生手 数料	7,892	7,788	○畜犬登録手数料 1件 3000円 × 734件 = 2,202,000円 2,202千円 ○注射済票交付手数料 1件 550円 × 10,150件 = 5,582,500円 5,582千円 ○再交付手数料(登録) 1件 1600円 × 2件 = 3,200円 3千円 ○再交付手数料(注射) 1件 340円 × 1件 = 340円 1千円
繰入金	01 特別会計繰 入金	01 医師確保奨 学資金等貸 付事業特別 会計繰入金	01 医師確保奨 学資金等貸 付事業特別 会計繰入金	318	318	○総務企画職員の平均給料1カ月分 318千円
繰越金	01 繰越金	01 繰越金	01 繰越金	1,986	1,987	○29年度繰越金 1,987千円
諸収入	02 雑入	01 雑入	01 雑入	18	17	○嘱託職員雇用保険料自己負担分戻し入れ等 17千円
	計			40,374	40,270	

〈歳出〉

款	項	目	節	予算現額 (千円)	決算額 (千円)	主要な施策の成果及び実績
01 議会費	01 議会費	01 議会費		143	118	議会開催 2回(7月31日・1月25日) 議員9人
			報酬 交際費 需用費	117 10 8	115 0 3	○議員報酬 年額12,000円/人 改選月は前任、後任議員の双方に支給 115千円 ○議長交際費 0千円 ○事務用品等 1千円 ○説明会お茶代 2千円 ○複写機使用料 0千円
			使用料及 び賃借料	8	0	○複写機使用料 0千円
02 総務費	01 総務管理費	01 一般管理費		31,329	30,307	
			報酬	2,658	2,521	○情報公開個人情報保護審査会委員 5人(平成30年度開催なし) 0千円 ○嘱託職員1人分報酬 2,521千円
			給料	12,528	12,525	○職員3人分 12,525千円
			職員手当等	8,597	8,264	○職員3人分 期末手当、勤勉手当、扶養手当、管理職手当、通勤手当、児童手当等 8,264千円
			共済費	4,800	4,727	○職員3人分 共済組合負担金、地方公務員災害補償基金負担金 4,319千円 ○嘱託職員1人分社会保険料負担金、雇用保険料負担金 408千円
			報償費	70	50	○東濃看護専門学校懇談会委員謝礼 50千円
			旅費	42	0	○普通旅費 0千円
			交際費	10	0	○管理者交際費 0千円

款	項	目	節	予算現額 (千円)	決算額 (千円)	主要な施策の成果及び実績	
			需用費	935	608	○事務用品、刊行物 参考図書追録加除、コピー用紙代、プリンタカートリッジ等	77 千円
			役務費	264	230	○公用車ガソリン代 ○諸会議等お茶代 ○広域組合例規集追録、事務用封筒印刷 ○公用車部品交換修繕等 ○電話料金、郵便料 ○公用車点検手数料 1台 ・ ごみ処理手数料	14 千円 4 千円 474 千円 39 千円 170 千円 15 千円
			委託料	810	810	○公用車保険料 ○給与システム保守委託料 ○財務会計システム保守委託料 ○元号変更に伴う財務会計システム改修業務委託	45 千円 259 千円 389 千円 162 千円
			使用料及び賃借料	403	374	○複写機使用料 ○建物借上料	125 千円 249 千円
			備品購入費	94	94	○複写機購入SPC740	94 千円
			負担金補助及び交付金	19	16	○受託公平委員会事務費負担金等 ○嘱託職員健康診断負担金 1人	9 千円 7 千円
			公課費	17	16	○自動車重量税	16 千円
	02	01	報酬	72	72	○監査委員2人分報酬 決算審査6月25日、定期監査10月29日	72 千円
	監査委員費	監査委員費	需用費	4	0	○事務用品	0 千円
			使用料及び賃借料	6	0	○複写機使用料	0 千円
03	01	01	報酬	7,902	7,780	○嘱託職員1人分報酬	2,436 千円
衛生費	保健衛生費	予防費	共済費	2,494	2,436	○嘱託職員1人分社会保険料負担金・雇用保険料負担金	386 千円
			需用費	395	386	○鑑札・注射済票・二重リング ○督促はがき(圧着紙) ○事務用品等購入 ○被保険者証カバー ○公用車ガソリン代 ○納入通知書兼領収証書印刷 ○愛犬登録証	165 千円 99 千円 28 千円 0 千円 20 千円 0 千円 31 千円
			役務費	346	343	○集合注射案内・督促ハガキ等郵送料 ○複写機使用料	941 千円 33 千円
			使用料及び賃借料	980	941	○畜犬登録事務交付金 前々年度の各市窓口での注射済票の交付実績割合に応じて交付 [多治見市1,728,095円]・瑞浪市[631,077円]・土岐市[1,278,158円]	3,637 千円
			負担金補助及び交付金	35	33	○嘱託職員1人分健康診断負担金	4 千円
			償還金・利子及び割引料	3,646	3,641	○過年度償還金 前年度以前の手数料納入について二重登録分を返還	0 千円
				6	0		0 千円
04	01	01	予備費	1,000	0		0 千円
予備費	予備費	予備費	予備費	1,000	0		0 千円
		計		40,374	38,205		

東濃西部ふるさと活性化基金特別会計

(歳入)

款	項	目	節	予算現額 (千円)	決算額 (千円)	主要な施策の成果及び実績
01 分担金及び 負担金	01 負担金	01 総務費負担 金	01 総務管理費 負担金	769	0	○東濃地域消防機能広域化研究会負担金（同級他団体） 中津川市[0円]・恵那市[0円] 0千円
02 財産収入	01 財産運用収 入	01 基金運用収 入	01 利子及び配 当金	12,716	12,716	○ふるさと活性化基金運用利息 日本高速道路保有・債務返済機構債 [20年債 3億円 2.10% 債券利子 6,300,000円] 国債[20年債 3億円 1.9% 債券利子 5,700,000円] 公募公債[20年債 1億円 0.18% 債券利子 180,000円] 定期[1年 10,000,000円 0.16% 16,087円] 定期[1年 10,000,000円 0.16% 16,087円] 定期[2年 10,000,000円 0.18% 23,498円] 定期[3年 10,000,000円 0.18% 12,600円] 定期[5年 363,000,000円 0.185% 468,270円] 12,716千円
03 繰入金	01 基金繰入金	01 その他基金 繰入金	01 東濃西部ふ るさと活性 化基金繰入 金	1,694	1,694	○ふるさと活性化基金繰入金 1,694千円
04 繰越金	01 繰越金	01 繰越金	01 繰越金	227	228	○29年度繰越金 228千円
05 寄付金	01 寄付金	01 商工費寄付 金	01 商工費寄付 金	2,000	2,000	○産業観光事業寄付金 2,000千円
06 県支出金	01 県補助金	01 商工費補助 金	01 商工費補助 金	2,000	2,000	○産業観光事業補助金 2,000千円
計				19,406	18,638	

〈歳出〉

款	項	目	節	予算現額 (千円)	決算額 (千円)	主要な施策の成果及び実績																																																																			
01 総務費	01 総務管理費	02 ふるさと振 興費	需用費	8,454	6,141	○広域情報誌「広域だより」の発行 年2回(10月・3月) 事業名 : 作成部数 契約額(円) 配布先 広域だより「VOL.45」 : 70,900部 : 229,716 : 各構成市町全戸配布及び関係機関 広域だより「VOL.46」 : 70,900部 : 224,355 : 各構成市町全戸配布及び関係機関 ○研修用消耗品 2千円 ○研修講師お茶代 2千円 ○広域研修事業〔3市職員研修・6回〕 <table border="1" style="width:100%; border-collapse: collapse;"> <thead> <tr> <th></th> <th>研修内容</th> <th>会場等</th> <th>参加者</th> <th>契約額(円)</th> <th>実施年月日</th> </tr> </thead> <tbody> <tr> <td rowspan="10" style="text-align: center; vertical-align: middle;">広 域 研 修</td> <td>再任用職員研修</td> <td>多治見市役所本庁舎</td> <td>17人</td> <td>107,180</td> <td>5月18日</td> </tr> <tr> <td>講師:服部良司氏</td> <td></td> <td></td> <td></td> <td></td> </tr> <tr> <td>法制執務研修(基礎)</td> <td>多治見市役所本庁舎</td> <td>23人</td> <td>378,000</td> <td>6月6日・7日</td> </tr> <tr> <td>講師:津村正統氏</td> <td></td> <td></td> <td></td> <td></td> </tr> <tr> <td>コミュニケーション研修</td> <td>多治見市役所本庁舎</td> <td>18人</td> <td>184,940</td> <td>8月2日</td> </tr> <tr> <td>講師:木村愛子氏</td> <td></td> <td></td> <td></td> <td></td> </tr> <tr> <td>公文書作成講座</td> <td>多治見市役所本庁舎</td> <td>26人</td> <td>192,100</td> <td>8月13日</td> </tr> <tr> <td>講師:菅原敦子氏</td> <td></td> <td></td> <td></td> <td></td> </tr> <tr> <td>法制執務研修(実務)</td> <td>多治見市役所本庁舎</td> <td>22人</td> <td>378,000</td> <td>9月10日・11日</td> </tr> <tr> <td>講師:津村正統氏</td> <td></td> <td></td> <td></td> <td></td> </tr> <tr> <td>女性職員キャリアデザイン研修</td> <td>多治見市役所本庁舎</td> <td>20人</td> <td>190,700</td> <td>9月19日</td> </tr> <tr> <td>講師:伊丹明子氏</td> <td></td> <td></td> <td></td> <td></td> </tr> </tbody> </table> ○消防通信指令業務における共同運用検討支援業務 0千円 ○HP用レンタルサーバ使用料 8千円 ○複写機使用料 9千円 ○ふるさと活性化基金事業補助金 2,000千円 「香港ハウスウェア・フェア2018」への出展 ○東濃西部ふるさと活性化基金積立金 0千円 ○東濃西部地域消費生活相談事業特別会計繰出金 2,235千円		研修内容	会場等	参加者	契約額(円)	実施年月日	広 域 研 修	再任用職員研修	多治見市役所本庁舎	17人	107,180	5月18日	講師:服部良司氏					法制執務研修(基礎)	多治見市役所本庁舎	23人	378,000	6月6日・7日	講師:津村正統氏					コミュニケーション研修	多治見市役所本庁舎	18人	184,940	8月2日	講師:木村愛子氏					公文書作成講座	多治見市役所本庁舎	26人	192,100	8月13日	講師:菅原敦子氏					法制執務研修(実務)	多治見市役所本庁舎	22人	378,000	9月10日・11日	講師:津村正統氏					女性職員キャリアデザイン研修	多治見市役所本庁舎	20人	190,700	9月19日	講師:伊丹明子氏				
					研修内容		会場等	参加者	契約額(円)	実施年月日																																																															
				広 域 研 修	再任用職員研修		多治見市役所本庁舎	17人	107,180	5月18日																																																															
					講師:服部良司氏																																																																				
					法制執務研修(基礎)		多治見市役所本庁舎	23人	378,000	6月6日・7日																																																															
					講師:津村正統氏																																																																				
					コミュニケーション研修		多治見市役所本庁舎	18人	184,940	8月2日																																																															
					講師:木村愛子氏																																																																				
					公文書作成講座		多治見市役所本庁舎	26人	192,100	8月13日																																																															
					講師:菅原敦子氏																																																																				
法制執務研修(実務)	多治見市役所本庁舎	22人	378,000		9月10日・11日																																																																				
講師:津村正統氏																																																																									
女性職員キャリアデザイン研修	多治見市役所本庁舎	20人	190,700	9月19日																																																																					
講師:伊丹明子氏																																																																									
598	458	36	17	2,000	2,000																																																																				
		0	0																																																																						
		2,351	2,235																																																																						
		3,469	1,431																																																																						
		598	458																																																																						
		2,000	2,000																																																																						
		0	0																																																																						
		2,351	2,235																																																																						
02 商工費	01 商工費	01 産業観光振 興費	需用費 役務費	10,952	10,842	○みらい会議用お茶代 7千円 ○広域観光パンフレット郵送料 13千円 ○番組制作放送 700千円 <table border="1" style="width:100%; border-collapse: collapse;"> <thead> <tr> <th>事業名</th> <th>回数</th> <th>契約額(円)</th> <th>備考</th> </tr> </thead> <tbody> <tr> <td>エフエムたじみ番組制作放送</td> <td>12回</td> <td>699,840</td> <td>エフエムたじみで月1回放送</td> </tr> </tbody> </table> ○広域産業観光PRパンフレット増刷 20,000部 2,292千円 ○美濃焼ぐるぐるWebサイト保守管理委託料 132千円 ○陶磁器原料資源に関する基礎調査委託料 4,500千円 ○PR映像制作委託料 3,000千円 ○広域産業観光看板案内図修正業務委託料 198千円	事業名	回数	契約額(円)	備考	エフエムたじみ番組制作放送	12回	699,840	エフエムたじみで月1回放送																																																											
				事業名	回数		契約額(円)	備考																																																																	
				エフエムたじみ番組制作放送	12回		699,840	エフエムたじみで月1回放送																																																																	
				10	7																																																																				
				713	713																																																																				
							10,229	10,122																																																																	
							10	7																																																																	
							713	713																																																																	
		10,229	10,122																																																																						
計				19,406	16,983																																																																				

東濃看護専門学校事業特別会計
(歳入)

款	項	目	節	予算現額 (千円)	決算額 (千円)	主要な施策の成果及び実績													
01 分担金及び負担金	01 負担金	01 組合負担金	01 組合負担金	54,204	54,204	○東濃看護専門学校運営費負担金										54,204 千円			
						第1期分	26,288	多治見市	8,657	瑞浪市	3,465	土岐市	14,166						
						第2期分	21,907	多治見市	7,214	瑞浪市	2,888	土岐市	11,805						
						第3期分	6,009	多治見市	1,977	瑞浪市	792	土岐市	3,240						
02 使用料及び手数料	01 使用料	01 衛生使用料	01 看護学校使用料	39,400	38,700	○授業料										36,000 千円			
						前期	100名	18,000	休学	2名	180	後期	99名	17,820					
						推薦	9名	900	一般	18名	1,800	二次	名	0	2,700 千円				
	02 手数料	02 衛生手数料	02 看護学校手数料	805	740	○入学試験料										410 千円			
						○再試験料										330 千円			
						推薦 9名 90 一般 27名 270 二次 5名 50										110名			
03 財産収入	01 財産運用収入	01 基金運用収入	01 利子及び配当金	21	21	○東濃看護専門学校財政調整基金										21 千円			
						定期1,300万円利息													
	01 財産運用収入	02 財産貸付収入	01 土地建物貸付収入	48	69	○建物貸付料										69 千円			
						ジュース・コーヒー類自販機設置1台分(電気使用料含む)													
05 繰越金	01 繰越金	01 繰越金	01 繰越金	1,000	1,000	○29年度繰越金:平成29年度(歳入105,712,401円-歳出102,078,550円)-繰入金2,633,851円										1,000 千円			
06 諸収入	01 雑入	01 雑入	01 雑入	12,835	12,982	○教材実習費										6,000 千円			
						前期	100名	3,000	休学	2名	30	後期	99名	2,970					
						前期	34名	6,800	○施設整備協力金										6,800 千円
						○雇用保険料										15 千円			
						○学生用コピー・プリンターカード										1 千円			
						○学生印刷代										1 千円			
						○岐阜県専任教員養成講習会謝金										165 千円			
計				108,313	107,716														

(歳出)

款	項	目	節	予算現額 (千円)	決算額 (千円)	主要な施策の成果及び実績	
01	01	01		107,313	105,174		
衛生費	保健衛生費	看護学校運営費					
		報酬		5,147	5,120	○嘱託職員 2名 ○運営協議会委員報酬 0名	5,120 千円 0 千円
		給料		42,151	42,150	○職員 10名	42,150 千円
		職員手当等		22,111	21,639	○職員 10名	21,639 千円
		共済費		14,233	14,091	○職員・嘱託 12名	14,091 千円
		報償費		4,817	4,580	○非常勤講師 36名 ○特別講師 19名 ○入試問題作成謝礼 4名 ○学生相談員 1名	3,953 千円 197 千円 130 千円 300 千円
		旅費		469	332	◎各種協議会等への出席及び教員の資質向上のための教育研修参加旅費 ○各種協議会等出席 3件 ○私有自動車使用 83回 ○教職員研修等参加 21件	27 千円 25 千円 280 千円
		交際費		10	0	○実績なし	0 千円
		需用費		6,072	5,819	◎消耗品費 ○管理用消耗品(学校の運営及び維持に必要な消耗品) ○教材用消耗品(学校の講義や演習等に必要な) ○プリンタートナー等 ○蛍光管購入 ○公用車部品 ○教員ユニフォーム ○新聞代 ○図書費(雑誌) (書籍) (DVD) (辞典加除等) ○ソフトウェア(イーフィルター更新) ○ソフトウェア(ウイルスバスター更新)	清掃用等日常の消耗品、式典用花等 実習用消耗品、紙代等 プリンタートナー、リソグラフ 101 千円 438 千円 517 千円 39 千円 6 千円 99 千円 44 千円 331 千円 140 千円 83 千円 32 千円 204 千円 99 千円
						◎燃料費 ○ガソリン 1,087.71ℓ ○重油 6,950ℓ ○プロパンガス 65.6㎡	公用車3台分 アロエース冷暖房空調機器 体育館暖房等のガス代 167 千円 632 千円 57 千円
						◎食糧費 ○外部講師用お茶 (56名) ○会議用お茶 (合同就職説明会 実習会議) ○オープンキャンパス (50名)	15 千円 9 千円 3 千円
						◎印刷製本費 ○学校案内(学生募集要項) 600部 ○記念写真 入学式・卒業式 ○雑誌製本 ○封筒印刷(角2) 1,000冊	171 千円 37 千円 39 千円 32 千円
						◎光熱水費 ○電気料金 52,325kWh ○上・下水道料金 618㎡	1,521 千円 354 千円
						◎修繕料 ○公用車修繕 車検、12ヶ月点検 ○備品修繕 ノートパソコン 印刷機 熱源設備 空調設備、外壁コーキング	70 千円 52 千円 16 千円 158 千円 352 千円

款	項	目	節	予算現額 (千円)	決算額 (千円)	主要な施策の成果及び実績
			役務費	824	805	◎通信運搬費 ○電話料金 西日本電信電話(株)岐阜支店 254千円 ○インターネット料金 NTTコミュニケーションズ(株) 41千円 ○切手・はがき代等 事務用郵便代、合格通知郵便代等 131千円 ◎手数料 ○車検検査代行料、点検手数料 公用車3台 36千円 ○クリーニング 看護実習室シート 27千円 ○予防接種 職員用 57千円 ○廃棄手数料 ブラウン管テレビ4台、医療機器(滅菌器、恒温器) 31千円 ○検便 学生(実習用) 11千円 ○その他手数料 振込手数料 1千円 ◎保険料 ○自動車保険料 公用車3台 (社)全国市有物件災害共済会 54千円 ○自賠責保険料 公用車3台 17千円 ○火災保険料 建物 (社)全国市有物件災害共済会 140千円 ○施設賠償保険料 日本看護学校協議会共済会 5千円
			委託料	5,847	5,706	○健康診査委託料 (一財)岐阜県産業保健センター 632千円 ○中長期整備計画策定委託料 (株)丹羽英二建築事務所 950千円 ○施設清掃委託料 昭和建物管理(株) 1,966千円 ○施設警備保障委託料 セコム(株) 130千円 ○空調設備点検委託料 (株)アイテック 1,129千円 ○電気工作物保安管理委託料 (財)中部電気保安協会多治見事業所 163千円 ○昇降機保守点検委託料 三菱電機ビルテクノサービス(株) 531千円 ○電話交換設備保守点検委託料 千代田電子システム(株) 160千円 ○電力デマンド監視業務委託料 (財)中部電気保安協会多治見事業所 45千円
			使用料及び 賃借料	393	289	○自動車借上料 講師送迎用タクシー代 185千円 ○放送受信料 NHK放送受信料 1台 15千円 ○事務用コピー代 1台 75千円 ○学生用コピー代 1台 2千円 ○有料道路交通料 1回 8千円 ○会場使用料 1回 4千円
			工事請負費	890	497	○カーテン設置工事 看護実習室 497千円
			備品購入費	543	542	○公用車タイヤ購入 プロボックス 50千円 ○高齢者疑似体験教材セット 3セット 169千円 ○装着式採血静脈注射交換用注射パッド 2箱 64千円 ○掛図手動スクリーン 1台 169千円 ○プロジェクター 1台 48千円 ○ワイヤレスマイク 1個 42千円
			負担金補助 及び交付金	3,778	3,577	○各協議会年会費 2協議会 30千円 (岐阜県看護教育機関連絡協議会・東海北陸地区自治体看護学校協議会) ○職員研修参加負担金 17件 154千円 ○教員臨地研修負担金 4名 4千円 ○嘱託・日々雇用職員健康診断 2名 14千円 ○看護学実習経費 2・3年生各施設へ看護学実習 3,375千円
			積立金	21	21	○基金利子積立金 21千円
			公課費	7	7	○自動車重量税 1台 7千円
03	01	01	予備費	1,000	0	0千円
		計		108,313	105,174	

東濃西部少年センター事業特別会計

<歳入>

款	項	目	節	予算現額	決算額	主要な施策の成果及び実績
				(千円)	(千円)	
分担金及び負担金	01 負担金	01 教育費負担金	01 社会教育費負担金	14,161	14,161	○東濃西部少年センター運営費負担金 多治見市[7,578,000円]・瑞浪市[2,583,000円]・土岐市[4,000,000円] 14,161千円
繰越金	03 繰越金	01 繰越金	01 繰越金	1,038	1,039	○平成29年度繰越金 1,039千円
諸収入	04 雑入	01 雑入	01 雑入	15	15	○嘱託職員雇用保険戻し入れ(3名分) 15千円
計				15,214	15,215	

<歳出>

款	項	目	節	予算現額	決算額	主要な施策の成果及び実績
				(千円)	(千円)	
教育費	社会教育費	社会教育総務費		14,714	13,925	
			報酬	7,740	7,683	○運営協議会委員報酬8名分 (7/5 5名、12/14 3名) 64千円 ○嘱託職員報酬(3名) 634,950円×12ヶ月 7,619千円
			共済費	1,214	1,191	○嘱託職員社会保険負担金(3名) 1,145千円 ○嘱託職員雇用保険負担金(2名) 46千円
			報償費	160	25	○3地区合同研修会講師謝礼 0千円 ○強調月間啓発活動協力謝礼(11/10 多治見駅周辺) 25千円
			旅費	2,369	2,127	○指導員声かけ活動等費用弁償 指導員 194名 2,124千円 ○普通旅費 3千円
			需用費	1,955	1,769	○街頭指導用ベスト 120着 376千円 ○街頭指導用帽子 130個 71千円 ○蛍光反射タスキ 110本 18千円 ○街頭啓発用ポケットティッシュ 9,000個 106千円 ○街頭啓発用うちわ 1,500本 94千円 ○街頭啓発用マスク 2,000枚 95千円 ○広報用クリアホルダー 26,000枚 421千円 ○啓発用カード 12,500枚 57千円 ○啓発用ボールペン 1,000本 85千円 ○管理者表彰記念品(5/12 委嘱式) 35千円 ○コピー用紙、インク代他消耗品 198千円 ○「青少年問題」年間購読料 2千円 ○公用車ガソリン代 64千円 ○会議用、来客用お茶代 13千円 ○封筒(長形3号8,000枚、角形2号500枚) 79千円 ○公用車整備代 55千円

款	項	目	節	予算現額	決算額	主要な施策の成果及び実績			
				(千円)	(千円)				
			役務費	725	637	○電話代、インターネット代等 196千円 ○郵便料 25千円 ○ゆうメール便後納料金 234千円 ○楽器運搬費 38千円 ○公用車点検手数料 10千円 ○公用車自賠責保険、任意保険 35千円 ○少年指導員傷害保険料 510円×194名 99千円			
			委託料	0	0	0千円			
			使用料及び賃借料	240	231	○まなびパーク印刷機器借上料 30千円 ○駐車場使用料 8千円 ○会場借上料（指導部役員会、研修会会場料） 13千円 ○少年センター事務所借上料 180千円			
			負担金及び交付金	304	255	○健康診断事業主負担金（3名） 21千円 ○岐阜県青少年育成県民会議、全国青少年補導センター連絡協議会会費 10千円 ○地区活動交付金（多治見110,000円、瑞浪48,000円、土岐66,000円） 224千円			
			公課費	7	7	○公用車 自動車重量税 7千円			
予備費	01	予備費	01	予備費	01	予備費	500	0	0千円
計				15,214	13,925				

東濃地域医師確保奨学資金等貸付事業特別会計

〈歳入〉

款	項	目	節	予算現額 (千円)	決算額 (千円)	主要な施策の成果及び実績
分担金及び負担金	01 負担金	01 衛生費負担金	01 保健衛生費負担金	22,800	22,800	○東濃地域医師確保奨学資金等貸付事業負担金 三市負担金 多治見市[0円]・瑞浪市[4,200,000円]・土岐市[3,600,000円] 中津川市・恵那市負担金 中津川市[11,400,000円]・恵那市[3,600,000円]
財産収入	02 財産運用収入	01 基金運用収入	01 利子及び配当金	32	32	○東濃地域医師確保奨学基金利子収入
繰入金	03 基金繰入金	01 その他基金繰入金	01 東濃地域医師確保奨学基金繰入金	47,200	47,198	○基金取崩し 貸付金分 46,800,000円 事務費分 397,650円 貸付停止による市返還金分 0
県支出金	04 県補助金	01 衛生費補助金	01 保健衛生費補助金	1,200	1,200	○岐阜県地域医療確保事業費補助金
繰越金	06 繰越金	01 繰越金	01 繰越金	4,800	4,800	○29年度繰越金
計				76,032	76,030	

〈歳出〉

款	項	目	節	予算現額 (千円)	決算額 (千円)	主要な施策の成果及び実績
衛生費	01 保健衛生費	01 保健衛生総務費		76,032	74,830	
			需用費	23	21	○事務品、食糧費 21千円
			役務費	37	37	○郵便料 37千円
			使用料及び賃借料	22	22	○複写機使用料 22千円
			貸付金	46,800	46,800	○貸付金 平成25年度被貸付者2人分、平成26年度被貸付者6人分、平成27年度被貸付者1人分 平成28年度被貸付者4人分、平成29年度被貸付者4人分、平成30年度被貸付者2人分
			償還金・利子及び割引料	0	0	○貸付停止者の該当市への返還金 0千円
			積立金	28,832	27,632	○東濃地域医師確保奨学基金積立金 各市負担金及び基金利子分 27,632千円
			繰出金	318	318	○一般会計繰出金 総務企画課職員の平均給料1カ月分 318千円
計				76,032	74,830	

東濃西部看護師修学資金貸付事業特別会計

〈歳入〉

款	項	目	節	予算現額 (千円)	決算額 (千円)	主要な施策の成果及び実績	
分担金及び負担金	01 負担金	01 衛生費負担金	01 保健衛生費負担金	6,215	6,215	○東濃西部看護師修学資金貸付事業負担金 三市負担金 多治見市[2,047,000円]・瑞浪市[819,000円]・土岐市[3,349,000円]	6,215 千円
県支出金	03 県補助金	01 衛生費補助金	02 保健衛生費補助金	5,000	5,000	○岐阜県地域医療確保事業費補助金	5,000 千円
諸収入	04 貸付金元利収入	01 看護師修学資金貸付金元利収入	01 看護師修学資金貸付金元利収入	2,460	2,460	○償還者3名分の貸付相当額 平成25年決定者1名、平成27年決定者2名	2,460 千円
繰越金	05 繰越金	01 繰越金	01 繰越金	5,000	5,000	○29年度繰越金	5,000 千円
計				18,675	18,675		

〈歳出〉

款	項	目	節	予算現額 (千円)	決算額 (千円)	主要な施策の成果及び実績	
衛生費	01 保健衛生費	01 保健衛生総務費		18,675	14,625		
			需用費	2	2	○事務用品	2 千円
			役務費	9	9	○郵便料	9 千円
			使用料及び賃借料	4	4	○複写機使用料	4 千円
			貸付金	16,200	12,150	○貸付金 平成28年度からの被貸付者 4～9月:32名、10～3月:36名	12,150 千円
			償還金・利子及び割引料	2,460	2,460	○貸付金の返還に係る3市への返還金 2,460,000円 ○貸付金の返還に係る岐阜県への返還金 0円	2,460 千円
			積立金	0	0	○看護師修学基金積立金	0 千円
計				18,675	14,625		

東濃西部地域消費生活相談事業特別会計

〈歳入〉

款	項	目	節	予算現額 (千円)	決算額 (千円)	主要な施策の成果及び実績	
01 分担金及び 負担金	01 負担金	01 総務費負担 金	総務管理費 負担金	2,373	2,373	○東濃西部地域消費生活相談事業負担金 三市負担金 多治見市(1,757,000円)・瑞浪市(312,000円)・土岐市(304,000円)	2,373 千円
02 県支出金	01 県補助金	01 総務費補助 金	総務管理費 補助金	4,464	4,413	○消費者行政推進事業費補助金	4,413 千円
03 繰入金	01 特別会計繰 入金	01 東濃西部ふ るさと活性 化基金特別 会計繰入金	東濃西部ふ るさと活性 化基金特別 会計繰入金	2,351	2,235	東濃西部ふるさと活性化基金特別会計繰入金	2,235 千円
04 諸収入	01 雑入	01 雑入	雑入	22	22	○嘱託職員雇用保険料自己負担分戻し入れ等	22 千円
05 繰越金	01 繰越金	01 繰越金	繰越金	500	526	○29年度繰越金	526 千円
計				9,710	9,569		

〈歳出〉

款	項	目	節	予算現額 (千円)	決算額 (千円)	主要な施策の成果及び実績	
01 総務費	01 総務管理費	01 消費生活相 談費		9,210	9,069		
			報酬	7,541	7,465	○嘱託職員3人分報酬	7,465 千円
			共済費	1,202	1,179	○嘱託職員3人分社会保険料負担金・雇用保険料負担金	1,179 千円
			報償費	180	180	○消費生活相談事例検討会への助言弁護士謝礼金	180 千円
			旅費	98	91	○相談員研修等旅費	91 千円
			需用費	125	94	○事務用品・刊行物	58 千円
						○公用車ガソリン代	27 千円
						○公用車点検に伴う修繕料	9 千円
			役務費	35	33	○公用車点検手数料	14 千円
						○公用車任意保険料	19 千円
			備品購入費	0	0		0 千円
			負担金補助 及び交付金	29	27	○嘱託職員健康診断負担金 3人	21 千円
			公課費	0	0	○研修参加負担金	6 千円
							0 千円
02 予備費	01 予備費	01 予備費	予備費	500	0		0 千円
計				9,710	9,069		

附 属 资 料

平成30年度 歳入歳出決算総括表

(単位：円)

会 計 名	歳入			歳出			歳入歳出差引額
	予算額	決算額	前年度決算額	予算額	決算額	前年度決算額	
東濃西部広域行政事務組合一般会計	40,374,000	40,269,534	40,053,115	40,374,000	38,205,447	38,066,535	2,064,087
東濃西部ふるさと活性化基金特別会計	19,406,000	18,638,228	27,729,892	19,406,000	16,982,935	27,502,206	1,655,293
東濃看護専門学校事業特別会計	108,313,000	107,716,021	105,712,401	108,313,000	105,173,530	102,078,550	2,542,491
東濃西部少年センター事業特別会計	15,214,000	15,215,050	14,886,720	15,214,000	13,925,306	13,847,850	1,289,744
東濃地域医師確保奨学資金等貸付事業特別会計	76,032,000	76,029,650	86,844,639	76,032,000	74,829,650	82,044,639	1,200,000
東濃西部看護師修学資金貸付事業特別会計	18,675,000	18,675,000	32,930,000	18,675,000	14,625,000	27,930,000	4,050,000
東濃西部地域消費生活相談事業特別会計	9,710,000	9,568,851	9,619,897	9,710,000	9,068,851	9,094,508	500,000
合 計	287,724,000	286,112,334	317,776,664	287,724,000	272,810,719	300,564,288	13,301,615

決算額の推移

会計名	区分/年度	H26		H27		H28		H29		H30	
		金額(千円)	対前年度増減	金額(千円)	対前年度増減	金額(千円)	対前年度増減	金額(千円)	対前年度増減	金額(千円)	対前年度増減
東濃西部広域行政事務組合 一般会計	歳入	43,815	8.23%	42,934	-2.01%	38,933	-9.32%	40,053	2.88%	40,270	0.54%
	歳出	42,025	8.52%	40,915	-2.64%	37,166	-9.16%	38,067	2.42%	38,205	0.36%
	差引	1,790	1.76%	2,019	12.79%	1,767	-12.48%	1,986	12.39%	2,065	3.98%
東濃西部ふるさと活性化基金 特別会計	歳入	35,924	32.32%	25,753	-28.31%	119,678	364.71%	27,730	-76.83%	18,638	-32.79%
	歳出	29,806	36.44%	25,513	-14.40%	119,421	368.08%	27,502	-76.97%	16,983	-38.25%
	差引	6,118	15.35%	240	-96.08%	257	7.08%	228	-11.28%	1,655	625.88%
東濃看護専門学校事業 特別会計	歳入	101,298	-24.78%	102,771	1.45%	102,495	-0.27%	105,712	3.14%	107,716	1.90%
	歳出	97,626	-26.53%	99,006	1.41%	99,555	0.55%	102,079	2.54%	105,174	3.03%
	差引	3,672	105.95%	3,765	2.53%	2,940	-21.91%	3,633	23.57%	2,542	-30.03%
東濃西部少年センター事業 特別会計	歳入	13,948	-8.11%	14,156	1.49%	14,594	3.09%	14,887	2.01%	15,215	2.20%
	歳出	13,078	-8.91%	13,138	0.46%	13,719	4.42%	13,848	0.94%	13,925	0.56%
	差引	870	5.97%	1,018	17.01%	875	-14.05%	1,039	18.74%	1,290	24.16%
東濃地域医師確保奨学資金等 貸付事業 特別会計	歳入	173,556	32.79%	110,297	-36.45%	137,321	24.50%	86,845	-36.76%	76,030	-12.45%
	歳出	168,264	28.74%	104,013	-38.18%	132,509	27.40%	82,045	-38.08%	74,830	-8.79%
	差引	5,292	皆増	6,284	18.75%	4,812	-23.42%	4,800	-0.25%	1,200	-75.00%
東濃西部看護師修学資金貸付 事業 特別会計	歳入	33,062	96.80%	41,106	24.33%	25,592	-37.74%	32,930	28.67%	18,675	-43.29%
	歳出	24,932	48.40%	34,560	38.62%	20,592	-40.42%	27,930	35.64%	14,625	-47.64%
	差引	8,130	皆増	6,546	-19.48%	5,000	-23.62%	5,000	0.00%	4,050	-19.00%
東濃西部地域消費生活相談事 業特別会計	歳入	0	0.00%	6,153	皆増	6,861	11.51%	9,620	40.21%	9,569	-0.53%
	歳出	0	0.00%	5,610	皆増	6,356	13.30%	9,095	43.09%	9,069	-0.29%
	差引	0	0.00%	543	皆増	505	-7.00%	525	3.96%	500	-4.76%
合計	歳入	401,603	10.03%	343,170	-14.55%	445,474	29.81%	317,777	-28.67%	286,113	-9.96%
	歳出	375,731	5.75%	322,755	-14.10%	429,318	33.02%	300,566	-29.99%	272,811	-9.23%
	差引	25,872	167.63%	20,415	-21.09%	16,156	-20.86%	17,211	6.53%	13,302	-22.71%

平成30年度 各市負担金 総括表

(単位：円)

負担金名	多治見市		瑞浪市		土岐市		中津川市		恵那市		合計	
	金額	根拠	金額	根拠	金額	根拠	金額	根拠	金額	根拠		
一般経費	12,488,000	均等割 6,032,000 人口割 53.51%	8,232,000	均等割 6,032,000 人口割 18.24%	9,440,000	均等割 6,032,000 人口割 28.25%					30,160,000	
均等割 60%		6,456,000		2,200,000		3,408,000						
人口比割 40%												
東濃地域消防機能 広域化研究会							0	人口割 0.00%	0	人口割 0.00%	0	
人口割 100%								0		0		
看護専門学校運営費	17,848,000	人口割 74.58%	7,145,000	人口割 25.42%	29,211,000	特別負担(100%)					54,204,000	
人口割 30%		12,127,000		4,134,000		21,682,000						
特別負担 40%		学生数割 35.18%		学生数割 18.52%		学生数割 46.30%						
学生数割 30%		5,721,000		3,011,000		7,529,000						
少年センター運営費	7,578,000	負担割合 53.51%	2,583,000	人口割 18.24%	4,000,000	人口割 28.25%					14,161,000	
人口割 100%		7,578,000		2,583,000		4,000,000						
医師確保奨学資金等 貸付事業費 自市の病院への内定者数に 応じて負担	0		4,200,000		3,600,000		3,600,000	11,400,000	11,400,000	3,600,000	3,600,000	22,800,000
看護師修学資金貸付事業費	2,047,000	人口割 74.58%	819,000	人口割 25.42%	3,349,000	特別負担(100%)					6,215,000	
人口割 30%		1,391,000		474,000		2,486,000						
特別負担 40%		学生数割 35.18%		学生数割 18.52%		学生数割 46.30%						
学生数割 30%		656,000		345,000		863,000						
消費生活相談事業費	1,757,000	相談件数 76.67%	312,000	相談件数 12.00%	304,000	相談件数 11.33%					2,373,000	
相談件数割 50%		909,000		142,000		135,000						
相談日数割 50%		相談日数 71.42%		相談日数 14.29%		相談日数 14.29%						
相談日数割 50%		848,000		170,000		169,000						
合計	41,718,000		23,291,000		49,904,000		11,400,000		3,600,000		129,913,000	

平成30年度 基金に関する調書

1 東濃看護専門学校財政調整基金

区分	前年度末現在高	決算年度中の増減			決算年度末現在高	年度末現在高の預金内訳
		増加額	減少額	増減合計		
現金	円 15,914,886	円 2,654,651	円 0	円 2,654,651	円 18,569,537	円 定期預金 18,000,000 普通預金 569,537

2 ふるさと活性化基金

区分	前年度末現在高	決算年度中の増減			決算年度末現在高	年度末現在高の預金内訳
		増加額	減少額	増減合計		
現金	円 408,722,988	円 0	円 1,694,000	円 △ 1,694,000	円 407,028,988	円 定期預金 399,000,000 普通預金 8,028,988
有価証券	695,827,000	0	0	0	695,827,000	政府関係機構債 300,000,000 国債 295,827,000 国内公社債 100,000,000
合計	1,104,549,988	0	1,694,000	△ 1,694,000	1,102,855,988	

3 東濃地域医師確保奨学基金

区分	前年度末現在高	決算年度中の増減			決算年度末現在高	年度末現在高の預金内訳
		増加額	減少額	増減合計		
現金	円 31,698,167	円 27,632,000	円 47,197,650	円 △ 19,565,650	円 12,132,517	円 定期預金 0 普通預金 12,132,517
合計	31,698,167	27,632,000	47,197,650	△ 19,565,650	12,132,517	

1 東濃看護専門学校財政調整基金

平成30年度基金状況及び運用実績

平成31年3月末現在

金融機関名	預金種別	口座番号	預入日	満期日	預金額	期間	利率	契約利息	30年度財産運用収入		摘要
陶都信用農業協同組合	定期	38609677	H31.2.6	H32.2.6	18,000,000	365日	0.180	32,400	20,800	H30.12.14	H31.2.6 新規積立
東濃信用金庫 本店	決済用預金	1164948			569,537			0			
十六銀行 多治見支店	決済用預金	1230611			0			0			
合 計					18,569,537				20,800		

2 ふるさと活性化基金

金融機関名	預金種別	口座番号	預入日	満期日	預金額	期間	利率	契約利息	30年度財産運用収入		摘要
SMBC日興証券	債券	201162	H22.5.14	H42.4.30	300,000,000	20年	2.10	6,300,000	3,150,000 3,150,000	H30.4.20 H30.10.19	H23年度から年間財産運用収入6,300,000円
大和証券	債券	869093	H21.12.11	H41.3.20	295,827,000	19年 3ヶ月	1.90	5,700,000	2,850,000 2,850,000	H30.9.20 H31.3.20	H28.6に額面7億円のうち4億円売却 (690,263,000円-394,436,000円=295,827,000円)
野村證券	債券	2437601	H28.7.15	H48.6.20	100,000,000	20年	0.18	180,000	90,000 90,000	H30.6.20 H30.12.20	4億円を売却した現金のうち、1億円の債券を購入
陶都信用農業協同組合	定期	35529048	H28.9.1	H31.9.2	10,000,000	3年	0.18	54,049	12,600	H30.9.3	
陶都信用農業協同組合	定期	35529101	H28.9.1	H33.9.1	363,000,000	5年	0.185	3,359,589	468,270	H30.9.3	
陶都信用農業協同組合	定期	38082445	H30.9.3	H31.9.3	10,000,000	1年	0.18	18,000	23,498	H30.9.3	H30.9.3新規積立
陶都信用農業協同組合	定期	36833595	H29.9.1	H30.9.3	(10,000,000)	1年	0.16	16,087	16,087	H30.9.3	H30.9.3解約
陶都信用農業協同組合	定期	38304198	H30.12.17	H31.12.17	16,000,000	365日	0.180	28,800	16,087	H30.12.17	H30.12.17新規積立 (10,000,000円+6,000,000円)
東濃信用金庫 本店	決済用預金	1361916			8,028,988			0			H30.12.17 6,000,000円を積み増し定期へ
十六銀行 多治見支店	決済用預金	1781665			0			0			
合 計					1,102,855,988				12,716,542		

3 東濃地域医師確保奨学基金

金融機関名	預金種別	口座番号	預入日	満期日	預金額	期間	利率	契約利息	30年度財産運用収入		摘要
陶都信用農業協同組合	定期	36940969	H29.11.21	H30.11.21	(20,000,000)	365日	0.16	32,000	32,000	H30.11.30	H30.11.21 定期解約
東濃信用金庫 本店	決済用預金	1303847			12,132,517			0			H31.2.14 医師確保会計へ繰入 397,650円
十六銀行 多治見支店	決済用預金	1481940			0			0			
合 計					12,132,517				32,000		

平成30年度 公債費に関する調書

地方債については、平成31年3月31日現在、借入はありません。

平成30年度 規約・条例等の制定改廃状況

1 条例	(1) 東濃看護専門学校 ^{の設置及び管理に関する条例の一部を改正する条例}	平成31年2月4日	公布
2 規則	(1) 東濃西部広域行政事務組合 ^{狂犬病予防細則の一部を改正する規則}	平成31年3月13日	公布
	(2) 東濃看護専門学校 ^{学則の一部を改正する規則}	平成31年3月13日	公布
	(3) 東濃看護専門学校 ^{職員被服貸与規則の一部を改正する規則}	平成31年3月13日	公布
3 訓令	(1) 東濃看護専門学校 ^{学則細則の一部を改正する訓令}	平成30年7月24日	公布
	(2) 東濃地域医師確保奨学資金等 ^{選考委員会設置要綱の一部を改正する訓令}	平成30年8月22日	公布

畜犬登録事務

(単位：件)

1 鑑札交付実績調書

登録数		上半期計		下半期計		計		年度末登録総数	対前年比
		全数	実処理数	全数	実処理数	全数	実処理数		
多治見	H27	330	74	136	37	466	111	7,584	-3.15%
	H28	293	64	119	36	412	100	7,425	-2.10%
	H29	288	60	149	68	437	128	7,156	-3.62%
	H30	294	67	123	37	417	104	6,936	-3.07%
瑞浪	H27	90	20	43	14	133	34	2,274	-5.17%
	H28	114	31	28	14	142	45	2,217	-2.51%
	H29	100	22	24	8	124	30	2,089	-5.77%
	H30	97	19	27	9	124	28	2,034	-2.63%
土岐	H27	161	42	51	21	212	63	3,570	-2.16%
	H28	133	30	65	24	198	54	3,487	-2.32%
	H29	106	31	51	22	157	53	3,308	-5.13%
	H30	137	39	56	16	193	55	3,232	-2.30%
3市	H27	581	136	230	72	811	208	13,428	-1.88%
	H28	540	125	212	74	752	199	13,129	-2.23%
	H29	494	113	224	98	718	211	12,553	-4.39%
	H30	528	125	206	62	734	187	12,202	-2.80%

※実処理数：各市が直接取り扱った数（全登録数の内、獣医師会受付分及び広域受付分を除く数）

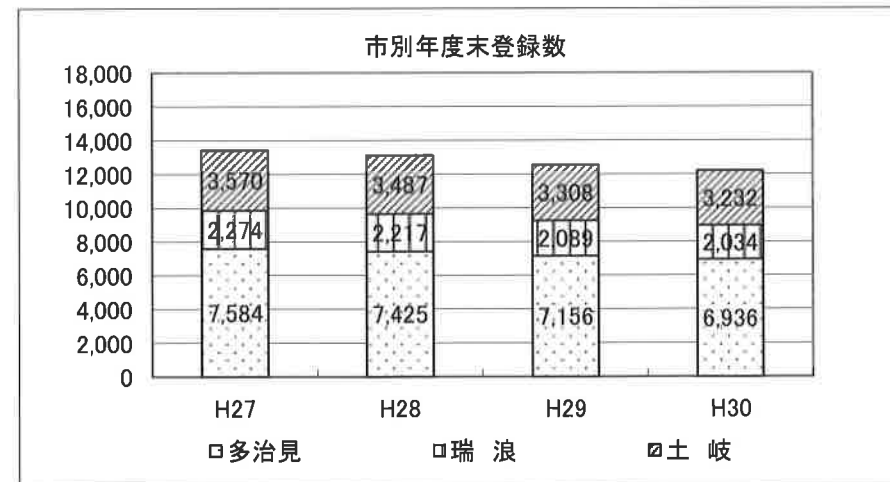
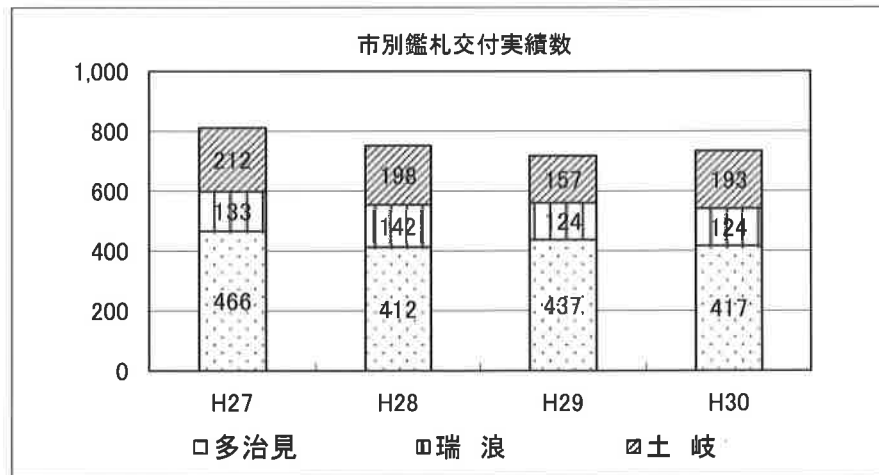

畜犬登録事務

2 注射済票交付実績調書

(単位：件)

注射数		上半期計		下半期計		計		年度末実施率	対前年比
		全数	実処理数	全数	実処理数	全数	実処理数		
多治見	H27	5,641	1,423	571	113	6,212	1,536	81.91%	0.78%
	H28	5,476	1,391	585	123	6,061	1,514	81.63%	-0.28%
	H29	5,357	1,356	535	163	5,892	1,519	82.34%	0.71%
	H30	5,306	1,248	594	93	5,900	1,341	85.06%	2.73%
瑞浪	H27	1,648	528	139	17	1,787	545	78.58%	-0.06%
	H28	1,748	540	86	13	1,834	553	82.72%	4.14%
	H29	1,624	510	78	12	1,702	522	81.47%	-1.25%
	H30	1,502	454	101	16	1,603	470	78.81%	-2.66%
土岐	H27	2,745	908	219	35	2,964	943	83.03%	2.98%
	H28	2,584	1,087	228	33	2,812	1,120	80.64%	-2.38%
	H29	2,579	827	191	58	2,770	885	83.74%	3.09%
	H30	2,431	806	216	19	2,647	825	81.90%	-1.84%
3市	H27	10,034	2,859	929	165	10,963	3,024	81.64%	1.23%
	H28	9,808	3,018	899	169	10,707	3,187	81.55%	-0.09%
	H29	9,560	2,693	804	233	10,364	2,926	82.56%	1.01%
	H30	9,239	2,508	911	128	10,150	2,636	83.18%	0.62%

※実処理数：各市が直接取り扱った数（全登録数の内、獣医師会受付分及び広域受付分を除く数）

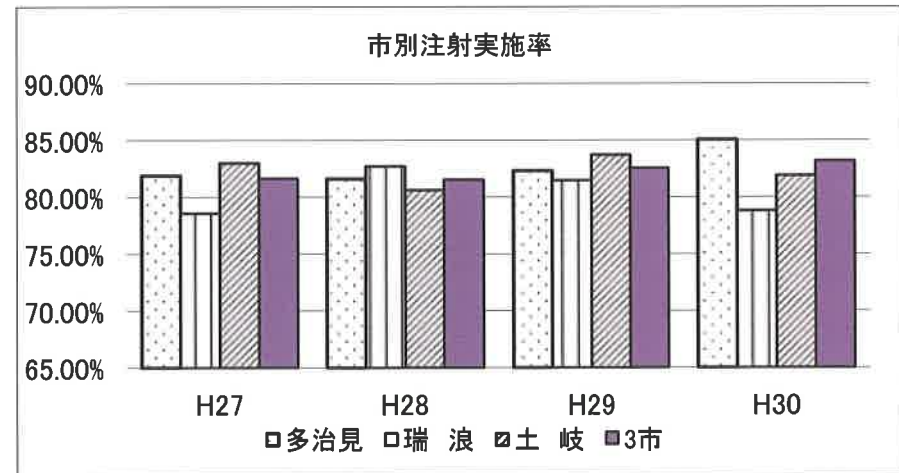
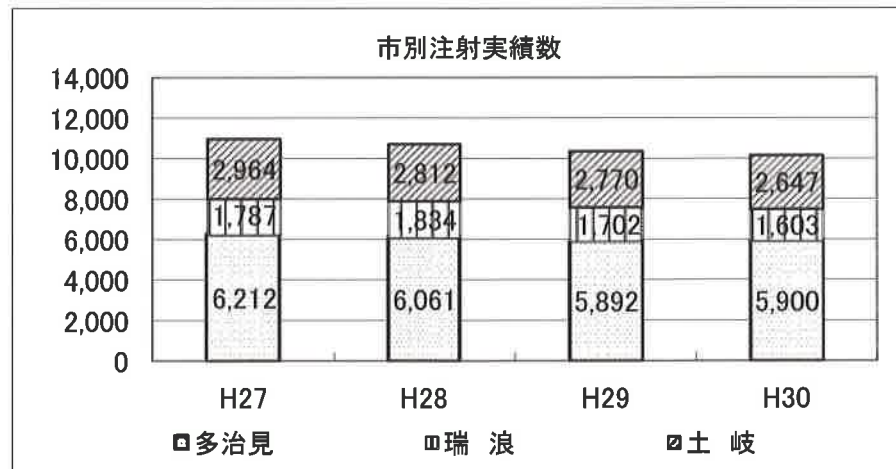

東濃西部ふるさと活性化基金

1 平成30年度 広域研修事業

(単位：千円)

研修名	日程	対象	人員	総事業費	備考
再任用職員研修	5月18日	再任用職員	17人 多8人 瑞5人 土4人	107	(株)日本マネジメント協会 服部 良司 氏
法制執務研修 (基礎)	6月6日 7日	20代後半 ～30代	23人 多10人 瑞5人 土8人	378	第一法規(株) 津村 正統 氏
コミュニケーション 研修	8月2日	20代事務+ 技能労務職員	18人 多4人 瑞5人 土9人	185	(株)日本マネジメント協会 木村 愛子 氏
公文書作成講座	8月13日	新規採用職員	26人 多13人 瑞9人 土4人	192	(株)インソース 菅原 敦子 氏
法制執務研修 (実務)	9月10日 11日	20代後半 ～30代	22人 多11人 瑞5人 土6人	378	第一法規(株) 津村 正統 氏
女性職員向け キャリアデザイン 研修	9月19日	20代後半 ～30代前半	20人 多5人 瑞6人 土9人	191	(株)話し方教育センター 伊丹 明子 氏
6研修	8日間		126人	1,431	

2 平成30年度 東濃西部広域行政情報誌発行事業

(単位：千円)

事業名	作成部数	事業費	配布先
広域だより「VOL.45」	70,900部	454	各構成市全戸配布及び関係機関
広域だより「VOL.46」	70,900部		

3 平成30年度 広域産業観光PR事業

(単位：千円)

事業名	部数等	事業費	備考
広域産業観光PRパンフレット増刷	20,000部	2,292	内容の一部修正及び増刷
エフエムたじみ番組制作放送	12回	700	観光資源を紹介するラジオ番組を月1回放送
観光PR映像の制作	1作品	3,000	美濃焼のPRに主眼を置いた作品

4 平成30年度 産業振興事業

(単位：千円)

事業名	事業費	配布先
美濃焼原料資源調査	4,500	東濃地域での原料資源の現存を確認する調査

東濃西部ふるさと活性化基金

4 平成30年度 補助事業 実施一覧表

事業名	「香港ハウスウェア・フェア2018」への出展	
実施団体名	岐阜県陶磁器工業協同組合連合会 理事長 河口 一	
開催日	平成30年4月20日～平成30年4月23日	
開催場所	香港 ほか	
趣旨	<p>昨年に引き続き、海外販路拡大の足掛かりとなる展示会「香港ハウスウェア・フェア2018※」へ出展し、美濃焼製品の展示PRにより海外市場での販路拡大を目指す。</p> <p>※厨房、家庭用品が集められて開かれるアジア最大級の家庭用品見本市。</p>	
事業内容	<ol style="list-style-type: none"> 1 展示会名称 香港ハウスウェア・フェア2018 2 開催日程 平成30年4月20日（木）～23日（日） 3 開催場所 香港コンベンション&エキシビションセンター 4 出展規模 9㎡×4小間＝36平方メートル 5 出展社数 8社 ※同フェア全体では2,300社 6 出展後の売上金額 約5,000千円 	
総事業費		5,306千円
補助額		2,000千円

25
東濃看護専門学校事業

1 在学生の数及び就業先推移

(単位：人)

	11年度	12年度	13年度	14年度	15年度	16年度	17年度	18年度	19年度	20年度	21年度	22年度	23年度	24年度	25年度	26年度	27年度	28年度	29年度	30年度	31年度
多治見市	21	12	14	19	20	14	21	23	23	17	16	9	10	15	18	19	19	16	19	17	15
瑞浪市	33	29	27	19	17	14	16	10	9	8	2	1	4	5	8	7	8	12	10	12	10
土岐市	46	54	55	37	43	41	44	37	33	26	28	40	36	38	38	34	34	30	25	30	30
圏域内計	100	95	96	75	80	69	81	70	65	51	46	50	50	58	64	60	61	58	54	59	55
圏域外	24	27	23	29	29	28	29	30	41	43	51	43	54	50	46	43	38	36	29	32	26
就業先なし	0	0	0	14	7	20	9	14	10	16	16	11	10	6	8	7	8	14	16	11	12
合計	124	122	119	118	116	117	119	114	116	110	113	104	114	114	118	110	107	108	99	102	93
圏域内 (%)	80.6	77.9	80.7	63.6	69.0	59.0	68.1	61.4	56.0	46.4	40.7	48.1	43.9	50.9	54.2	54.5	57.0	53.7	54.5	57.8	59.1
圏域外 (%)	19.4	22.1	19.3	24.6	25.0	23.9	24.4	26.3	35.3	39.1	45.1	41.3	47.4	43.9	39.0	39.1	35.5	33.3	29.3	31.4	28.0

2 卒業生の就業先推移

(単位：人)

	10年度	11年度	12年度	13年度	14年度	15年度	16年度	17年度	18年度	19年度	20年度	21年度	22年度	23年度	24年度	25年度	26年度	27年度	28年度	29年度	30年度
多治見市	7	9	5	6	4	3	5	6	1	6	3	7	1	4	0	4	5	7	9	9	10
瑞浪市	9	10	15	7	11	3	3	5	3	5	10	1	2	4	4	5	5	5	2	4	8
土岐市	13	4	11	6	5	9	14	10	4	5	4	7	8	7	7	5	8	7	5	5	1
圏域内計	29	23	31	19	20	15	22	21	8	16	17	15	11	15	11	14	18	19	16	18	19
圏域外	8	16	3	16	15	18	9	12	22	17	14	22	9	21	18	18	14	12	13	11	12
進学・未定	2	1	0	0	1	0	3	2	1	0	0	0	0	0	4	2	1	0	1	0	0
合計	39	40	34	35	36	33	34	35	31	33	31	37	20	36	33	34	33	31	30	29	31
圏域内 (%)	74.4	57.5	91.2	54.3	55.6	45.5	64.7	60.0	25.8	48.5	54.8	40.5	55.0	41.7	33.3	41.2	54.5	61.3	53.3	62.1	61.3
圏域外 (%)	20.5	40.0	8.8	45.7	41.7	54.5	26.5	34.3	71.0	51.5	45.2	59.5	45.0	58.3	54.5	52.9	42.4	38.7	43.3	37.9	38.7

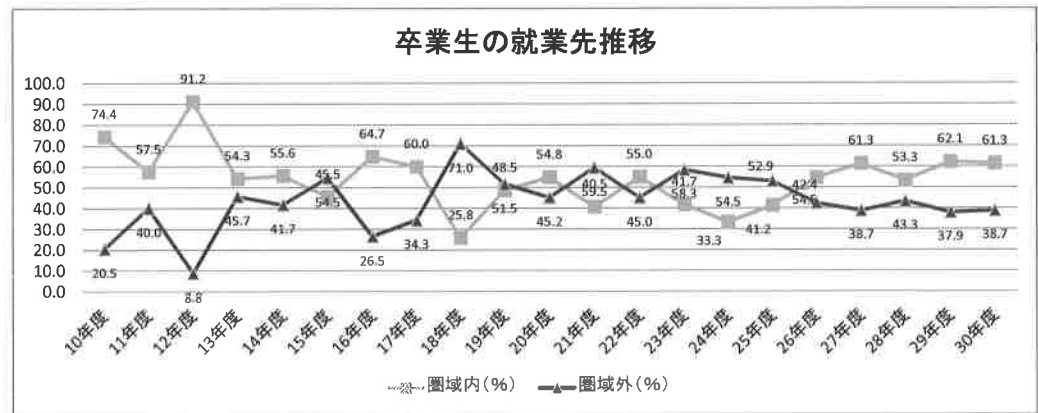
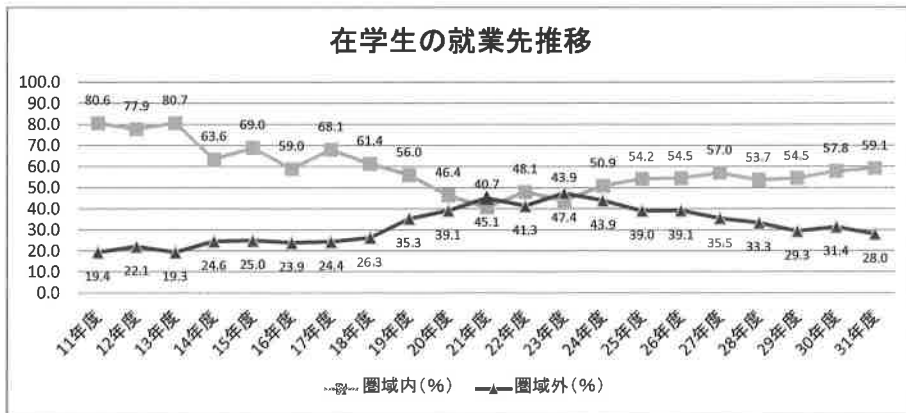

東濃看護専門学校事業

3 平成31年度新入生の推薦・一般入試の推移

(単位：人)

区分	1期生	2期生	3期生	4期生	5期生	6期生	7期生	8期生	9期生	10期生	11期生	12期生	13期生	14期生	15期生	16期生	17期生	18期生	19期生	20期生	21期生	22期生	23期生	24期生	25期生	26期生	
	6年度	7年度	8年度	9年度	10年度	11年度	12年度	13年度	14年度	15年度	16年度	17年度	18年度	19年度	20年度	21年度	22年度	23年度	24年度	25年度	26年度	27年度	28年度	29年度	30年度	31年度	
推薦	応募者数	37	37	33	23	31	27	22	19	12	22	13	20	14	18	12	17	11	7	14	15	12	13	12	12	9	9
	受験者数	37	37	32	23	31	27	22	19	12	22	13	20	14	18	12	17	11	7	14	15	12	13	12	12	9	9
	合格者数	18	20	20	19	21	20	17	11	12	17	12	13	12	15	10	16	10	6	14	14	11	11	12	12	9	9
	入学者数	18	20	20	18	21	20	17	11	12	17	12	13	12	15	10	16	10	6	14	14	11	11	12	12	9	9
一般	応募者数	100	88	83	88	89	100	93	90	66	105	73	73	64	50	46	44	45	47	44	50	45	53	42	38	37	32
	受験者数	82	86	81	87	87	81	90	90	64	99	73	72	63	49	46	43	45	47	43	50	45	52	41	37	37	27
	合格者数	22	23	23	27	23	32	38	31	33	25	34	33	29	29	31	24	33	39	26	26	24	30	28	30	31	26
	入学者数	22	23	23	26	20	24	27	29	28	23	28	27	28	25	27	24	27	32	26	25	24	27	26	19	28	17
合計	応募者数	137	125	116	111	120	127	115	109	78	127	86	93	78	68	58	61	56	54	58	65	57	66	54	50	46	41
	受験者数	119	123	113	110	118	108	112	109	76	121	86	92	77	67	58	60	56	54	57	65	57	65	53	49	46	36
	合格者数	40	43	43	46	44	52	55	42	45	42	46	46	41	44	41	40	43	45	40	40	35	41	40	42	40	35
	入学者数	40	43	43	44	41	44	44	40	40	40	40	40	40	40	37	40	37	38	40	39	35	38	38	31	37	26
	倍率	3.0	2.9	2.6	2.4	2.7	2.1	2.0	2.6	1.7	2.9	1.9	2.0	1.9	1.5	1.4	1.5	1.3	1.2	1.4	1.6	1.6	1.6	1.3	1.2	1.2	1.0

退学者(期別)	2	1	4	4	5	7	10	7	5	4	9	7	9	4	13	6	6	6	7	5	5	4	4	4	4
---------	---	---	---	---	---	---	----	---	---	---	---	---	---	---	----	---	---	---	---	---	---	---	---	---	---

※倍率：受験者数÷合格者数

(単位：人)

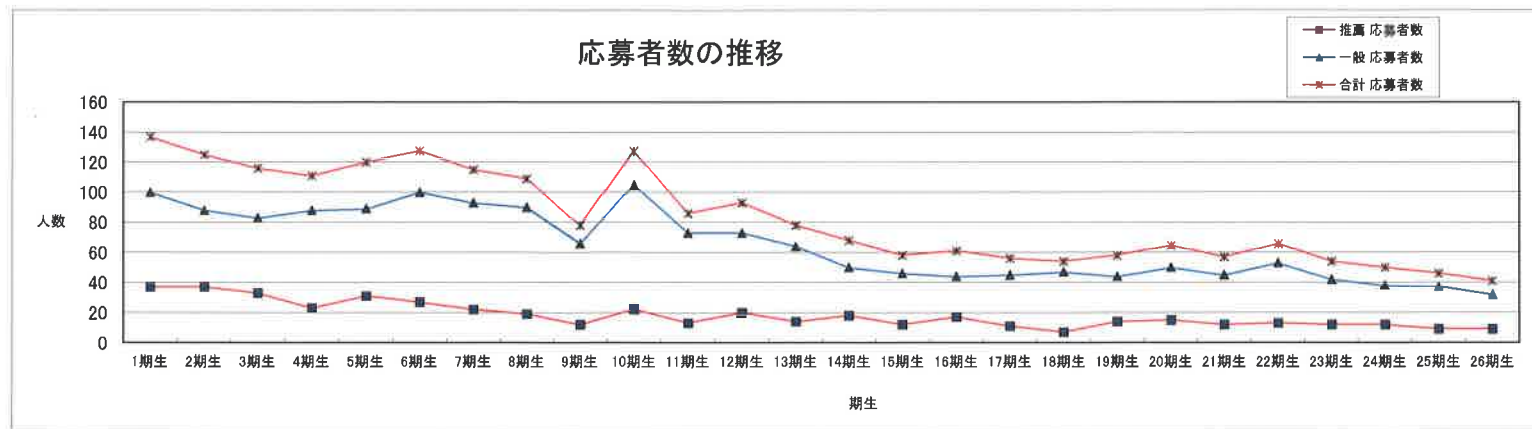

平成31年3月31日現在
 ・退学者年平均：5.68人
 (142人÷25期)
 ・全入学者に占める退学者の割合：
 14.4%
 (142人÷989人)

平成30年度在学生の状況

(1) 就業先別一覧

(単位：人)

市名	所属	1年生		2年生		3年生		合計	
多治見市	タジミ第一病院	3		3				6	
	多治見市民病院					1		1	
	サニーサイドホスピタル			1		1		2	
	安藤クリニック	1		1		1		3	
	多治見クリニック		5	1	7		5	1	17
	めぐみレディースクリニック					1		1	
	グループホーム シュアー			1				1	
	デイサービスYUKAIGO	1						1	
	多治見市滝呂在宅老人デイサービスセンター					1		1	
瑞浪市	東濃厚生病院		3		2	1	7	1	12
	大湫病院	3		2		6		11	
土岐市	土岐市立総合病院	10		10		3		23	
	聖十字病院	1				2		3	
	高井病院		13	1	11			1	30
	土岐白楊クリニック					1	6	1	
	熊谷医院	1						1	
	心音ケアセンター土岐	1						1	
圏域外		11		8		13		32	
就業先なし		7		2		2		11	
合計		39		30		33		102	

(2) 住所別一覧

(単位：人)

市名	1年生	2年生	3年生	合計
多治見市	9	11	9	29
瑞浪市	5	2	4	11
土岐市	12	10	6	28
圏域内計	26	23	19	68
中津川市	1		1	2
恵那市	3		1	4
可児市	3	2	2	7
美濃加茂市	1	1	1	3
御嵩町	1	1		2
七宗町	1			1
坂祝町	1			1
愛知県	2	3	9	14
圏域外計	13	7	14	34
合計	39	30	33	102

東濃看護専門学校事業

平成30年度卒業生(第23期生)の状況

1 学生数 (単位：人)

入学時	卒業時 (22期生)
38	28 (3)

2 国家試験 (単位：人)

受験者	合格者	合格率
31	31	100 %

3 就業先の変遷 (単位：人)

	入学時	卒業時 (22期生)
多治見市	5	9 (1)
瑞浪市	7	8
土岐市	10	1
圏域外	14	10 (2)
就業先なし	2	0
合計	38	28 (3)

(23期生： 退学者7人 留年者3人)

5 卒業時就業先別一覧 (単位：人)

施設名等	人数	区域別	
岐阜県立多治見病院	3	10	多治見市
多治見市民病院	5		
サニーサイドホスピタル	1		
安藤クリニック	1		
大湫病院	5	8	瑞浪市
東濃厚生病院	3		
聖十字病院	1	1	土岐市
紘仁病院	3	12	圏域外
あさひが丘ホスピタル	3		
東可児病院	1		
桃井病院	1		
春日井リハビリテーション病院	1		
藤田医科大学病院	1		
旭労災病院	1		
安藤病院	1		
合計	31		

平成31年度新入生の推薦・一般入試の状況 東濃看護専門学校事業

<住所別一覧> ※()内はH30年度新入生

(単位：人)

	応募者数			受験者数			合格者数			入学者数		
	推薦	一般	合計	推薦	一般	合計	推薦	一般	合計	推薦	一般	合計
多治見市	1 (1)	2 (8)	3 (9)	1 (1)	2 (8)	3 (9)	1 (1)	2 (4)	3 (5)	1 (1)	1 (7)	2 (8)
瑞浪市	2 (1)	3 (2)	5 (3)	2 (1)	3 (2)	5 (3)	2 (1)	3 (1)	5 (2)	2 (1)	3 (2)	5 (3)
土岐市	2 (2)	5 (3)	7 (5)	2 (2)	4 (3)	6 (5)	2 (2)	4 (3)	6 (5)	2 (2)	4 (3)	6 (5)
圏域内計	5 (4)	10 (13)	15 (17)	5 (4)	9 (13)	14 (17)	5 (4)	9 (8)	14 (12)	5 (4)	8 (12)	13 (16)
恵那市	1	(3)	1 (3)	1	(3)	1 (3)	1	(3)	1 (3)	1	(3)	1 (3)
中津川市	1	1 (1)	2 (1)	1	1 (1)	2 (1)	1	1 (1)	2 (1)	1	1 (1)	2 (1)
可児市	1 (2)	2 (5)	3 (7)	1 (2)	2 (5)	3 (7)	1 (2)	1 (5)	2 (7)	1 (2)	1 (4)	2 (6)
御嵩町	(1)		(1)	(1)		(1)	(1)		(1)	(1)		(1)
美濃加茂市		(2)	(2)		(2)	(2)		(2)	(2)		(1)	(1)
岐阜市	(1)	1 (2)	1 (3)	(1)	1 (2)	1 (3)	(1)	1 (2)	1 (3)	(1)		(1)
各務原市		1	1		1	1		1	1		1	1
美濃市	(1)		(1)	(1)		(1)	(1)		(1)	(1)		(1)
下呂市		1										
富加町		1	1		1	1		1	1			
坂祝町		1 (1)	1 (1)		1 (1)	1 (1)		1 (1)	1 (1)		(1)	(1)
七宗町		(1)	(1)		(1)	(1)		(1)	(1)		(1)	(1)
県内計	3 (5)	8 (15)	11 (20)	3 (5)	7 (15)	10 (20)	3 (5)	6 (15)	9 (20)	3 (5)	3 (11)	6 (16)
愛知県	1	13 (8)	14 (8)	1	10 (8)	11 (8)	1	10 (7)	11 (7)	1	6 (5)	7 (5)
長野県		(1)	(1)		(1)	(1)		(1)	(1)			
静岡県		1	1		1	1		1	1			
県外計	1	14 (9)	15 (9)	1	11 (9)	12 (9)	1	11 (8)	12 (8)	1	6 (5)	7 (5)
合計	9 (9)	32 (37)	41 (46)	9 (9)	27 (37)	36 (46)	9 (9)	26 (31)	35 (40)	9 (9)	17 (28)	26 (37)

※一般には二次試験を含む。

※推薦校内訳：多治見准看1人、土岐准看7人、愛知黎明高等学校1人

東濃西部少年センター事業

1 声かけ状況の推移

区分	26年度	27年度	28年度	29年度	30年度
活動日数	219	207	225	205	204
活動回数	426	422	431	410	411
活動人数	1,805	1,746	1,801	1,703	1,732
	多治見	854	883	915	860
	瑞浪	433	417	409	392
土岐	518	446	477	451	489
指導人数	91	91	86	37	64
	男子	90	79	65	34
	女子	1	12	21	3

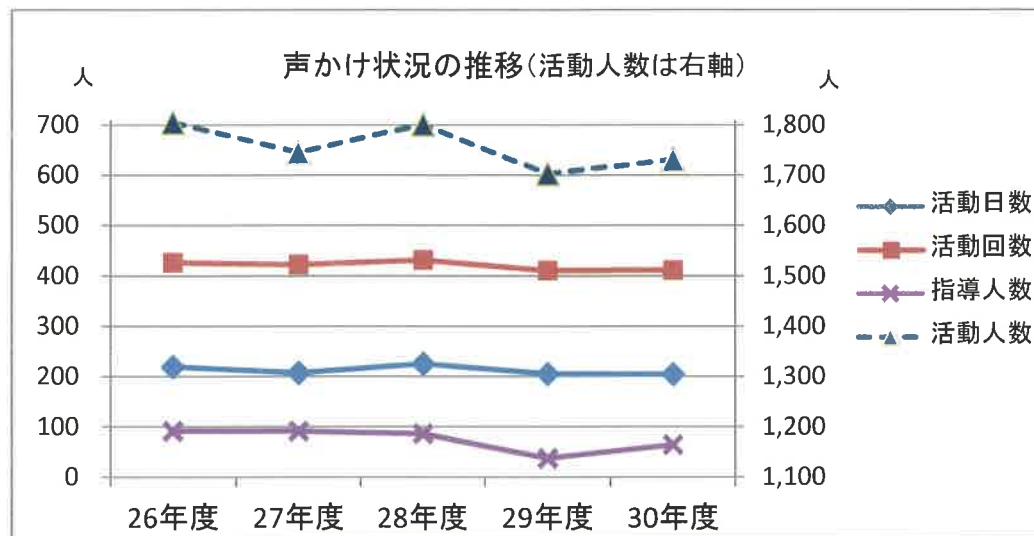

2 行為別の指導状況

年度別 男女別	飲酒	喫煙	薬物乱用	粗暴行為	刃物等所持	金品不正要求	金品持ち出し	性的いたざら	暴走行為	家出	無断外泊	深夜はいかい	怠学	不健全性的行為	不良交友	※1 不健全娯楽	※2 迷惑遊興行為	※3 迷惑座込み等行為	有害図書類携帯	※4 自転車関連違反等	※5 危険な遊び	合計
男子	0	3	0	0	0	0	0	0	0	0	0	0	0	0	0	0	8	0	0	17	9	37
女子	0	8	0	0	0	0	0	0	7	0	0	0	0	0	0	1	6	15	0	26	1	64
男子	0	3	0	0	0	0	0	0	0	0	0	0	0	0	0	0	6	0	0	16	9	34
女子	0	8	0	0	0	0	0	0	7	0	0	0	0	0	0	1	6	13	0	23	1	59
男子	0	0	0	0	0	0	0	0	0	0	0	0	0	0	0	0	2	0	0	1	0	3
女子	0	0	0	0	0	0	0	0	0	0	0	0	0	0	0	0	2	0	0	3	0	5

※1 少年の健全育成上、支障のある娯楽に興じる行為。(小・中学生のゲームセンター立入りは保護者同伴が指導基準)
 ※2 公園、空き地、川原等にて、花火やたき火をして、大声で騒ぐなど他人に迷惑をかける行為
 ※3 駅前・駅売店・駅トイレ・コンビニ等にて、たむろ・居座り・飲食・化粧等するなど、利用者、通行人に迷惑をかける行為
 ※4 自転車で二人乗り、並進、無灯火、携帯電話での片手走行、小学生のヘルメット未装着などの危険な行為
 ※5 道路上にて、サッカー・ドッジボール・スケボー等の遊びをする危険な行為

(単位:人)

3 学職別の指導状況

(単位:人)

年度別	学職別	小学生	中学生	高校生	大学生	未就学児	各種学校	有職少年	無職少年	合計
29年度	男子	17	4	12	0	0	0	4		37
	女子	0	0	3	0	0	0	0		3
30年度	男子	6	4	20	0	0	0	34		64
	女子	0	0	2	0	0	0	3		5

東濃西部少年センター事業

4 相談活動状況の推移

(単位:人)

区 分	26年度	27年度	28年度	29年度	30年度
電話相談	23 (19)	29 (29)	20 (20)	18 (18)	23 (21)
面接相談	2 (3)	2 (2)	3 (4)	1 (1)	1 (1)
メール相談	64 (15)	26 (8)	15 (9)	12 (6)	4 (2)
相談合計	89 (37)	57 (39)	38 (33)	31 (25)	28 (24)

※数値は相談の延べ件数で、()内は相談人数を表す。

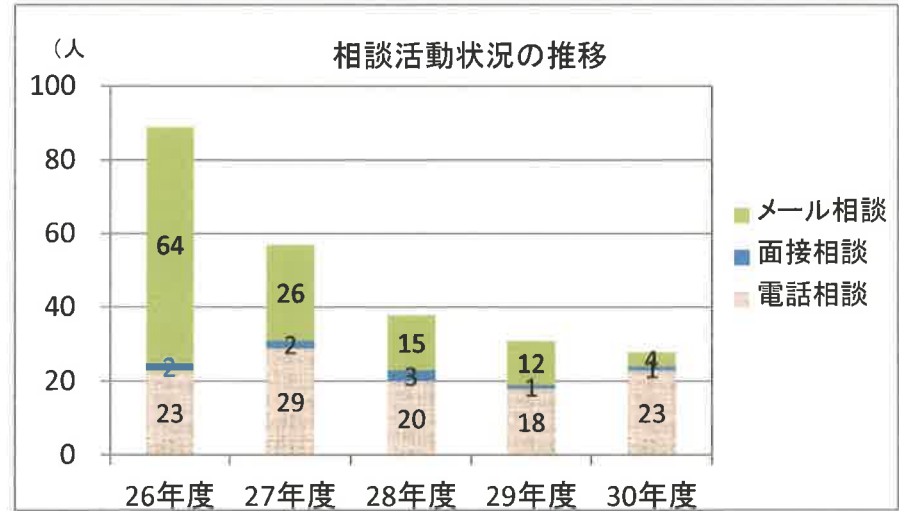

4-1) 電話相談の件数

(単位:人)

学 職 別	相談内容	相談内容														合計		
		①非行		②学業		③家庭		④交友		⑤いじめ		⑥健康		⑦その他		男子	女子	
		男子	女子	男子	女子	男子	女子	男子	女子	男子	女子	男子	女子	男子	女子			
小学生	29年度	0	0	0	0	0	0	0	1	0	0	0	0	0	0	0	1	1
	30年度	0	0	0	0	0	0	0	0	0	0	0	0	0	0	0	0	0
中学生	29年度	0	0	4	0	0	0	0	0	0	0	0	0	0	0	4	0	4
	30年度	0	0	0	0	0	0	0	0	0	0	0	1	0	0	0	1	1
高校生	29年度	0	0	0	0	0	0	0	0	0	0	0	1	0	0	0	1	1
	30年度	0	0	0	0	0	0	0	0	0	0	0	0	0	0	0	0	0
専門・大学・有職・無職少年	29年度	0	0	0	0	0	0	0	0	0	0	0	0	0	0	0	0	0
	30年度	0	0	0	0	0	0	0	0	0	0	0	0	0	0	0	0	0
保護者	29年度	0	0	0	2	1	0	0	2	0	0	0	3	0	0	1	7	8
	30年度	0	0	2	2	5	1	0	2	0	0	0	0	0	0	7	5	12
一般その他	29年度	0	0	0	0	0	0	0	0	0	0	0	4	0	4	0	4	4
	30年度	0	0	1	0	0	0	0	0	0	0	0	8	1	9	1	10	10
合計	29年度	0	0	4	2	1	0	0	3	0	0	0	4	4	0	9	9	18
	30年度	0	0	3	2	5	1	0	2	0	0	0	1	8	1	16	7	23

4-2) 面接相談の件数

(単位:人)

年度別	相談内容	相談内容							合計
		①非行	②学業	③家庭	④交友	⑤いじめ	⑥健康	⑦その他	
29年度		0	0	1	0	0	0	0	1
30年度		0	0	1	0	0	0	0	1

4-3) メール相談の件数

(単位:人)

年度別	相談内容	相談内容							合計
		①非行	②学業	③家庭	④交友	⑤いじめ	⑥健康	⑦その他	
29年度		0	0	1	10	0	0	1	12
30年度		0	1	0	3	0	0	0	4

東濃地域医師確保奨学資金等貸付事業 被貸付者一覧(現況別)

平成31年4月1日現在

	現況 (31.4.1)	大学名	決定時 学年	決定時 年齢	性別	当初貸付期間	年 数	貸付総額 (万円)	内定先 医療機関	志望診療科
1	勤務28.9～(2倍期間最大6年)	富山大学	4	39	男	平成20年4月～平成23年3月	3	1,080	東濃 厚生病院	小児科
2	勤務27.4～(2倍期間最大8年間)	東海大学	3	33	男	平成20年4月～平成24年3月	4	1,440	中津川 市立病院	小児科
3	勤務30.4～(2倍期間最大4年間)	愛知医科大学	5	24	男	平成22年4月～平成24年3月	2	480	土岐市立 総合病院	小児科
4	勤務31.4～(2倍期間(最大10年 間))	福井大学	2	19	女	平成20年4月～平成25年3月	5	1,800	土岐市立 総合病院	産婦人科
5	勤務31.4～(2倍期間最大12年間)	久留米大学	1	19	男	平成22年4月～平成28年3月	6	1,500	中津川 市立病院	産科、婦科、急症科、 整形外科、超音波診療科
6	勤務31.4～(2倍期間最大6年間)	岐阜大学	4	21	男	平成20年4月～平成23年3月	3	1,080	多治見 市立病院	内科
7	専門研修5年目	愛知医科大学	5	26	女	平成20年4月～平成22年3月	2	720	多治見 市立病院	内科
8	専門研修4年目	岐阜大学	1	18	女	平成20年4月～平成26年3月	6	2,280	恵那市立 曹田病院	小児科
9	専門研修3年目	岐阜大学	1	21	男	平成20年4月～平成26年3月	6	2,280	土岐市立 総合病院	小児科
10	専門研修3年目	高知大学	1	18	女	平成21年4月～平成27年3月	6	1,500	中津川 市立病院	小児科
11	専門研修3年目(25.4～貸付辞退)	滋賀医科大学	1	18	女	平成21年4月～平成25年3月	4	1,020	多治見 市立病院	産婦人科
12	専門研修3年目	愛知医科大学	1	21	男	平成21年4月～平成27年3月	6	1,500	恵那市立 東郷病院	小児科
13	専門研修3年目	東海大学	2	26	女	平成22年4月～平成27年3月	5	1,200	恵那市立 曹田病院	小児科
14	専門研修2年目	島根大学	1	21	男	平成21年4月～平成27年3月	6	1,500	東濃 厚生病院	産婦人科、小児科
15	専門研修2年目	富山大学	1	28	男	平成22年4月～平成28年3月	6	1,500	東濃 厚生病院	小児科、内科
16	専門研修2年目	滋賀医科大学	3	33	男	平成24年4月～平成28年3月	4	960	土岐市立 総合病院	産科
17	専門研修1年目	富山大学	1	22	女	平成23年4月～平成29年3月	6	1,500	中津川 市立病院	心療内科、精神科
18	専門研修1年目	岐阜大学	1	39	男	平成23年4月～平成29年3月	6	1,500	中津川 市立病院	内科
19	臨床研修2年目	山形大学	1	34	男	平成20年4月～平成26年3月	6	2,280	中津川 市立病院	産婦人科
20	臨床研修2年目	久留米大学	1	27	男	平成24年4月～平成29年3月	5	1,260	恵那市立 曹田病院	内科(特に消化器 内科、血液内科)
21	臨床研修2年目	富山大学	1	19	女	平成24年4月～平成30年3月	6	1,500	東濃 厚生病院	小児科
22	臨床研修2年目	東京女子医科大学	1	21	女	平成24年4月～平成30年3月	6	1,500	土岐市立 総合病院	産科(産科)
23	臨床研修1年目	埼玉医科大学	1	18	男	平成25年4月～平成31年3月	6	1,500	中津川 市立病院	内科 小児科
24	臨床研修1年目	昭和大学	1	19	男	平成25年4月～平成28年3月	3	780	多治見 市立病院	小児科(変更予 定)
25	臨床研修1年目	愛知医科大学	2	20	男	平成26年4月～平成31年3月	5	1,200	中津川 市立病院	外科
26	臨床研修1年目	東京医科大学	3	20	男	平成27年4月～平成31年3月	4	960	土岐市立 総合病院	内科
27	臨床研修1年目	名古屋大学	5	34	男	平成29年4月～平成31年3月	2	480	中津川 市立病院	内科
28	臨床研修1年目	名古屋市立大学	1	19	女	平成24年4月～平成30年3月	6	1,500	恵那市立 曹田病院	小児科、産婦人科
29	臨床研修1年目	三重大学	1	18	男	平成25年4月～平成31年3月	6	1,500	東濃 厚生病院	産婦人科
30	臨床研修1年目	琉球大学	5	23	男	平成28年4月～平成30年3月	2	480	土岐市立 総合病院	産科(救急)
31	6年生(貸付終了)	岐阜大学	1	22	男	平成24年4月～平成30年3月	6	1,500	中津川 市立病院	内科
32	6年生	高知大学	1	19	男	平成26年4月～平成32年3月	6	1,500	土岐市立 総合病院	内科
33	6年生	杏林大学	1	20	女	平成26年4月～平成32年3月	6	1,500	中津川 市立病院	産科
34	6年生	群馬大学	3	43	男	平成28年4月～平成32年3月	4	960	中津川 市立病院	内科(腎臓内科)
35	6年生	藤田保健衛生大学	1	20	男	平成26年4月～平成32年3月	6	1,500	中津川 市立病院	内科
36	6年生	杏林大学	1	19	男	平成26年4月～平成32年3月	6	1,500	恵那市立 曹田病院	内科
37	5年生	関西医科大学	1	23	男	平成26年4月～平成32年3月	6	1,500	東濃 厚生病院	産科
38	5年生	島根大学	3	22	男	平成29年4月～平成33年3月	4	1,020	東濃 厚生病院	産科
39	4年生	千葉大学	1	19	男	平成28年4月～平成34年3月	6	1,500	中津川 市立病院	脳神経外科
40	4年生	富山大学	1	20	女	平成28年4月～平成34年3月	6	1,500	恵那市立 曹田病院	小児科
41	4年生	藤田保健衛生大学	1	18	男	平成28年4月～平成34年3月	6	1,500	恵那市立 曹田病院	小児科
42	4年生	近畿大学	2	24	男	平成29年4月～平成34年3月	5	1,200	土岐市立 総合病院	形成外科
43	3年生	千葉大学	1	28	男	平成29年4月～平成35年3月	6	1,500	中津川 市立病院	内科
44	2年生	愛知医科大学	1	19	女	平成30年4月～平成36年3月	6	1,500	東濃 厚生病院	小児科
45	2年生	名古屋市立大学	1	20	男	平成30年4月～平成36年3月	6	1,500	中津川 市立病院	内科
46	高卒(26、27、28、29、30年度免許取 得済)	名古屋大学	3	39	男	平成22年4月～平成26年3月	4	960	中津川 市立病院	内科
47	平成30年度免許免除	昭和大学	1	21	男	平成22年4月～平成28年3月	6	1,500	土岐市立 総合病院	整形外科
48	平成28年度償還	岐阜大学	3	20	男	平成20年4月～平成24年3月	4	1,440	東濃 厚生病院	内科
49	平成26年度償還	愛知医科大学	3	22	男	平成20年4月～平成24年3月	4	1,440	中津川 市立病院	産科
50	平成26年度償還	福井大学	1	23	女	平成21年4月～平成27年3月	6	1,500	土岐市立 総合病院	産婦人科
51	平成26年度償還	金沢医科大学	6	25	男	平成22年4月～平成23年3月	1	240	中津川 市立病院	外科、産科、産 婦人科
52	平成26年度償還	藤田保健衛生大学	1	18	男	平成23年4月～平成29年3月	6	1,500	中津川 市立病院	小児科、内科
53	平成26年度償還	愛知医科大学卒	研修 医	25	女	平成24年4月～平成26年3月	2	480	東濃 厚生病院	産婦人科、内分泌 内科
54	平成26年度償還	金沢医科大学	1	21	女	平成24年4月～平成30年3月	6	1,500	中津川 市立病院	小児科

東遷地域医師確保奨学金等貸付事業 被貸付者一覧(医療機関別)

平成31年4月1日現在

No.	現況 (31.4.1)	大学名	決定時	性	当初貸付期間	年	貸付総額 (万円)	内定先 医療機関	志望診療科	
			決定時 学年							年齢
1	勤務31.4～(2倍期間最大6年間)	岐阜大学	4	21	男	平成20年4月～平成23年3月	3	1,080	多治見 市民病院	内科
2	専門研修2年目	愛知医科大学	5	26	女	平成20年4月～平成22年3月	2	720		内科
3	専門研修3年目 (25.4～貸付終了)	滋賀医科大学	1	18	女	平成21年4月～平成25年3月	4	1,020	小児科(愛知県 定)	産婦人科
4	臨床研修1年目	昭和大学	1	19	男	平成25年4月～平成28年3月	3	780		小児科
5	勤務28.9～(2倍期間最大6年間)	富山大学	4	39	男	平成20年4月～平成23年3月	3	1,080	東遷 厚生病院	小児科
6	専門研修2年目	島根大学	1	21	男	平成21年4月～平成27年3月	6	1,500		産婦人科、小児科
7	専門研修2年目	富山大学	1	28	男	平成22年4月～平成28年3月	6	1,500		小児科、内科
8	臨床研修2年目	富山大学	1	19	女	平成24年4月～平成30年3月	6	1,500		小児科
9	臨床研修1年目	三重大学	1	18	男	平成25年4月～平成31年3月	6	1,500		産婦人科
10	5年生	関西医科大学	1	23	男	平成26年4月～平成32年3月	6	1,500		麻酔科
11	5年生	島根大学	3	22	男	平成29年4月～平成33年3月	4	1,020		麻酔科
12	2年生	愛知医科大学	1	19	女	平成30年4月～平成36年3月	6	1,500		小児科
13	平成26年度償還	愛知医科大学卒 研修医	25	25	女	平成24年4月～平成26年3月	2	480		産婦人科、内分泌 外科
14	平成28年度償還	岐阜大学	3	20	男	平成20年4月～平成24年3月	4	1,440		内科
15	専門研修3年目	岐阜大学	1	21	男	平成20年4月～平成26年3月	6	2,280	小児科	
16	勤務31.4～(2倍期間最大10年間)	福井大学	2	19	女	平成20年4月～平成25年3月	5	1,800		産婦人科
17	勤務30.4～(2倍期間最大4年間)	愛知医科大学	5	24	男	平成22年4月～平成24年3月	2	480	小児科	
18	専門研修1年目	岐阜大学	1	39	男	平成23年4月～平成29年3月	6	1,500	内科	
19	臨床研修2年目	東京女子医科大学	1	21	女	平成24年4月～平成30年3月	6	1,500	緩和医療科	
20	専門研修2年目	滋賀医科大学	3	33	男	平成24年4月～平成28年3月	4	960	産科	
21	6年生	高知大学	1	19	男	平成26年4月～平成32年3月	6	1,500		内科
22	臨床研修1年目	東京医科大学	3	20	男	平成27年4月～平成31年3月	4	960	内科	
23	臨床研修1年目	琉球大学	5	23	男	平成28年4月～平成30年3月	2	480	麻酔科(救急)	
24	4年生	近畿大学	2	24	男	平成29年4月～平成34年3月	5	1,200	形成外科	
25	平成28年度償還	福井大学	1	23	女	平成21年4月～平成27年3月	6	1,500	産婦人科	
26	平成30年度裁量免除	昭和大学	1	21	男	平成22年4月～平成28年3月	6	1,500	整形外科	
27	臨床研修3年目	山形大学	1	34	男	平成20年4月～平成26年3月	6	2,280	産婦人科	
28	勤務27.4～(2倍期間最大8年間)	東海大学	3	33	男	平成20年4月～平成24年3月	4	1,440	小児科	
29	専門研修3年目	高知大学	1	18	女	平成21年4月～平成27年3月	6	1,500	小児科	
30	勤務31.4～(2倍期間最大12年間)	久留米大学	1	19	男	平成22年4月～平成28年3月	6	1,500	小児科 医師、麻酔科、 緩和外科、総合診療科	
31	卒業(26、27、28、29、30年度免許取得 で終了)	名古屋大学	3	39	男	平成22年4月～平成26年3月	4	960		内科
32	専門研修1年目	富山大学	1	22	女	平成23年4月～平成29年3月	6	1,500	心療内科、精神科	
33	6年生(貸付終了)	岐阜大学	1	22	男	平成24年4月～平成30年3月	6	1,500	内科	
34	臨床研修1年目	埼玉医科大学	1	18	男	平成25年4月～平成31年3月	6	1,500	内科 小児科	
35	6年生	藤田保健衛生大学	1	20	男	平成26年4月～平成32年3月	6	1,500	内科	
36	6年生	杏林大学	1	20	女	平成26年4月～平成32年3月	6	1,500	麻酔科	
37	臨床研修1年目	愛知医科大学	2	20	男	平成26年4月～平成31年3月	5	1,200	中津川 市民病院	
38	6年生	群馬大学	3	43	男	平成28年4月～平成32年3月	4	960		内科(腎臓内科)
39	4年生	千葉大学	1	19	男	平成28年4月～平成34年3月	6	1,500	脳神経外科	
40	3年生	千葉大学	1	28	男	平成29年4月～平成35年3月	6	1,500	内科	
41	臨床研修1年目	名古屋大学	5	34	男	平成29年4月～平成31年3月	2	480	内科	
42	2年生	名古屋大学	1	20	男	平成30年4月～平成36年3月	6	1,500	内科	
43	平成26年度償還	愛知医科大学	3	22	男	平成20年4月～平成24年3月	4	1,440	麻酔科	
44	平成26年度償還	金沢医科大学	6	25	男	平成22年4月～平成23年3月	1	240	外科 麻酔科、産 婦人科	
45	平成26年度償還	藤田保健衛生大学	1	18	男	平成23年4月～平成29年3月	6	1,500		小児科、内科
46	平成26年度償還	金沢医科大学	1	21	女	平成24年4月～平成30年3月	6	1,500	小児科	
47	専門研修3年目	岐阜大学	1	18	女	平成20年4月～平成26年3月	6	2,280	小児科	
48	専門研修3年目	愛知医科大学	1	21	男	平成21年4月～平成27年3月	6	1,500	小児科	
49	専門研修3年目	東海大学	2	26	女	平成22年4月～平成27年3月	5	1,200	小児科	
50	臨床研修2年目	久留米大学	1	27	男	平成24年4月～平成29年3月	5	1,260	恵那市立 恵那病院	
51	臨床研修1年目	名古屋大学	1	19	女	平成24年4月～平成30年3月	6	1,500		内科(特化消化器 内科、血液内科)
52	6年生	杏林大学	1	19	男	平成26年4月～平成32年3月	6	1,500	内科	
53	4年生	富山大学	1	20	女	平成28年4月～平成34年3月	6	1,500	小児科	
54	4年生	藤田保健衛生大学	1	18	男	平成28年4月～平成34年3月	6	1,500	小児科	

東濃西部看護師修学資金貸付事業

平成31年3月31日現在

1 貸付を行っている在学生の勤務状況 等

※ ()は平成30年度決定者 (単位:人)

勤務先 (貸付決定時)	男	女	計	勤務先	合計
多治見市民病院				多治見市	9 (5)
タジミ第一病院		4 (3)	4 (3)		
多治見クリニック	1		1		
サニーサイドホスピタル	1 (1)		1 (1)		
安藤クリニック		1 (1)	1 (1)		
けやきどおりレディースクリニック		1	1		
グループホーム住ま居る		1	1		
東濃厚生病院		1	1	瑞浪市	7 (3)
大湫病院	3 (3)	3	6 (3)		
土岐市立総合病院	6 (1)	6 (2)	12 (3)	土岐市	15 (6)
聖十字病院	1 (1)	1 (1)	2 (2)		
土岐白楊クリニック		1 (1)	1 (1)		
のぞみの丘ホスピタル	1		1	美濃加茂市	2
太田病院		1	1	春日井市	1
しょうなあさひが丘特別養護老人ホーム		1	1		
あさい病院		1 (1)	1 (1)	瀬戸市	1 (1)
福友病院		1 (1)	1 (1)	日進市	1 (1)
なし		1	1	なし	1
合計	13 (6)	24 (10)	37 (16)		

(単位:人)

居住地	男	女	合計
多治見市	2 (1)	10 (7)	12 (8)
瑞浪市	2 (2)	3 (2)	5 (4)
土岐市	4 (1)	5 (1)	9 (2)
中津川市		2	2
恵那市	3 (2)		3 (2)
美濃加茂市	1	1	2
可児市		2	2
春日井市		1	1
小牧市	1		1
合計	13 (6)	24 (10)	37 (16)

(単位:人)

学年	男	女	合計
1年生	6	6	12
2年生	5	8	13
3年生	2	10	12
合計	13	24	37

※制度離脱者 (返還者) を除く。

平成31年3月31日現在

2 卒業生（被貸付者）のうち、貸付相当期間勤務満了前の者

(単位：人)

勤務先（卒業後）	男	女	計	勤務先	計
多治見市民病院		9	9	多治見市	15
タジミ第一病院	1	4	5		
サニーサイドホスピタル		1	1		
東濃厚生病院		3	3	瑞浪市	5
大湫病院		1	1		
明生クリニック		1	1		
土岐市立総合病院		6	6	土岐市	7
聖十字病院	1		1		
合計	2	25	27		

(単位：人)

居住地	男	女	合計
多治見市		9	9
瑞浪市		4	4
土岐市		7	7
恵那市		1	1
中津川市	1	1	2
御嵩町		1	1
春日井市	1	1	2
瀬戸市		1	1
合計	2	25	27

修学資金申請当時、圏域外勤務又は勤務先なしの者8名。

3 卒業生のうち、貸付相当期間勤務の満了者 20名

平成31年3月31日現在

4 制度を離脱した者(貸付金返還者)

平成31年3月31日現在

(制度の離脱状況) 15名 うち 在学中離脱 12名、卒業後離脱 3名
 (制度の離脱理由) ・他の医療機関で就労希望 6名 ・退学となったため 8名
 ・看護師を退職したため 1名

5 年度別貸付決定状況

(単位：人)

決定年度	H25年度	H26年度	H27年度	H28年度	H29年度	H30年度
人数	15	26	19	6	17	16

○内訳 ※ () は応募人数

(単位：人)

1年生	15 (15)	13 (13)	17 (20)	6 (6)	13 (13)	11 (11)
2年生		3 (3)	1 (1)		2 (2)	1 (1)
3年生		10 (10)	1 (4)		2 (2)	4 (4)

東濃西部地域消費生活相談事業

平成31年3月31日現在

1 相談件数の推移

(単位：件)

相談窓口	相談者居住地	H27			H28			H29			H30		
		上半期	下半期	合計	上半期	下半期	合計	上半期	下半期	合計	上半期	下半期	合計
多治見市	多治見市	227	189	416	276	344	620	296	373	669	430	280	710
	瑞浪市	4	9	13	8	7	15	10	61	71	66	18	84
	土岐市	11	6	17	15	9	24	18	24	42	17	35	52
	小計	242	204	446	299	360	659	324	458	782	513	333	846
瑞浪市	多治見市	6	14	20	13	13	26	9	2	11	10	4	14
	瑞浪市	52	59	111	47	64	111	79	68	147	76	79	155
	土岐市	1	7	8	6	13	19	18	7	25	9	9	18
	小計	59	80	139	66	90	156	106	77	183	95	92	187
土岐市	多治見市	4	13	17	12	11	23	4	4	8	2	6	8
	瑞浪市	0	5	5	7	5	12	7	11	18	6	1	7
	土岐市	53	46	99	72	63	135	66	74	140	72	51	123
	小計	57	64	121	91	79	170	77	89	166	80	58	138
計	多治見市	237	216	453	301	368	669	309	379	688	442	290	732
	瑞浪市	56	73	129	62	76	138	96	140	236	148	98	246
	土岐市	65	59	124	93	85	178	102	105	207	98	95	193
	小計	358	348	706	456	529	985	507	624	1131	688	483	1171

2 平成30年度相談内容別件数

(単位：件) ※平成24年9月相談開始

相談窓口	相談者居住地	店舗購入	訪問販売	通信販売	電話勧誘	マルチ	送り付け	その他	不明	訪問購入	合計
多治見市	多治見市	130	58	245	141	3	0	1	129	3	710
	瑞浪市	8	15	21	1	36	0	0	3	0	84
	土岐市	13	3	24	1	0	0	0	11	0	52
	小計	151	76	290	143	39	0	1	143	3	846
瑞浪市	多治見市	3	0	10	1	0	0	0	0	0	14
	瑞浪市	26	18	40	13	1	0	1	56	0	155
	土岐市	7	2	7	0	0	0	0	2	0	18
	小計	36	20	57	14	1	0	1	58	0	187
土岐市	多治見市	3	2	3	0	0	0	0	0	0	8
	瑞浪市	0	0	3	0	3	0	0	1	0	7
	土岐市	21	13	28	13	0	0	0	47	1	123
	小計	24	15	34	13	3	0	0	48	1	138
計	多治見市	136	60	258	142	3	0	1	129	3	732
	瑞浪市	34	33	64	14	40	0	1	60	0	246
	土岐市	41	18	59	14	0	0	0	60	1	193
	計	211	111	381	170	43	0	2	249	4	1171